

สำนักงานนโยบายวิชาการและผังเมืองจังหวัดกระบี่ กรมนโยบายวิชาการและผังเมือง

โครงการพัฒนาแหล่งท่องเที่ยวเชิงศึกษาเรียนรู้ด้าน
กิจกรรมยกระดับแหล่งท่องเที่ยวเชิงเกษตร
"อุทยานพฤกษากระบี" (Krabi Flora Park)
ศูนย์ส่งเสริมและพัฒนาอาชีพการเกษตรจังหวัดกระบี่

สถานที่ก่อสร้าง ศูนย์ส่งเสริมและพัฒนาอาชีพการเกษตรจังหวัดกระบี่

401 หมู่ที่ 1 ตำบลเขาคราม อำเภอเมือง จังหวัดกระบี่

[illegible]

กายภาพก่อสร้างโดยสรุป		รายละเอียดการทั่วไป	
<div>1. ขอบเขตของงาน ทำการก่อสร้างโครงสร้างพัฒนาหลังของเขี้ยวเชิงศึกษาเรียนรู้สถานการณ์ระดับแหล่งของเขี้ยวเชิงเกษตรอุทยานพฤษภะปะปี ซึ่งประกอบด้วย</div> <div>1.1 งานโครงสร้าง</div> <div>1.2 งานสถาปัตยกรรม</div> <div>2. สถานที่ก่อสร้างและภาพร่างผัง</div> <div>สร้าง ณ ศูนย์ส่งเสริมและพัฒนาอาชีพการเกษตรจังหวัดกระบี่ โดยผู้จ้างเป็นผู้กำหนดแนวจุดเริ่มต้นให้และผู้รับจ้างจะต้องปักผัง วางแนวตามรูปแบบให้ว่าจ้างอนุมัติเห็นชอบก่อนจึงจะสามารถดำเนินการต่อไปได้</div> <div>3. ระดับดินและอาคาร</div> <div>ผู้ว่าจ้างจะเป็นผู้กำหนดจุด ± 0.00 ให้ และระดับอาคารจะต้องอิงจุดนี้ เพื่อให้เป็นไปตามแบบต่อไป</div> <div>4. ปัญหาในการดำเนินงาน</div> <div>กรณีที่มีปัญหาเกี่ยวกับรูปแบบขัดแย้งกัน ให้แจ้งต่อสถาปนิกผู้ออกแบบ หรือผู้ควบคุมงานของผู้ว่าจ้าง เพื่อพิจารณาหาทางผู้จ้างดำเนินการก่อสร้างก่อนที่จะได้รับการพิจารณาเป็นสายลักษณะอีกพร</div> <div>หากปรากฏว่าแบบรูปรายการใดใช้ชัดเจนในขณะทำการก่อสร้าง สถาปนิกหรือวิศวกรผู้ออกแบบจะเป็นผู้ให้รายละเอียดเพิ่มเติมเพื่อช่วยให้แบบรูปรายการนั้นชัดเจนขึ้นแล้วแต่ลักษณะของงาน ผู้รับจ้างจะต้องดำเนินการให้ถูกต้องตามหลักวิชาการที่ดี</div> <div>5. วัสดุที่ใช้ในงานก่อสร้าง</div> <div>5.1 วัสดุที่ระบุในแบบรูปหรือรายการก่อสร้าง ผู้รับจ้างสามารถเลือกใช้ได้ตามคำแนะนำของสถาปนิกผู้ออกแบบ โดยให้ผู้รับจ้างทำการหนังสือแจ้งขอใช้วัสดุเป็นลายลักษณ์อักษรต่อผู้ว่าจ้าง</div> <div>5.2 วัสดุที่ไม่ระบุในรายละเอียดหรือ ให้ผู้รับจ้างเสนอหรือที่เหมาะสมกับการใช้งาน พร้อมด้วยรายละเอียดคุณภาพของวัสดุเป็นลายลักษณ์อักษรต่อคณะกรรมการตรวจสอบการจ้างเพื่ออนุมัติ</div> <div>5.3 ในกรณีที่ผู้รับจ้างจะใช้วัสดุเทียบเท่าตามที่ระบุไว้ในรายการการให้ผู้รับจ้างทำการหนังสือขอเทียบเท่าพร้อมหลักฐาน และหนังสือรับรองคุณภาพเทียบเท่าจากสถาปนิกทางราชการหรือสถาปนิกที่เชื่อถือได้ต่อผู้ว่าจ้าง เพื่อขออนุมัติ</div> <div>5.4 คุณภาพของวัสดุ จะต้องมีความที่ถูกต้องตามแบบรูปรายการ เป็นของใหม่ไม่เข้าชุดแต่กร้าวหรือเสียหาย และจะต้องนำมาเก็บไว้ในที่ที่ปลอดภัย โดยมีให้เกิดความเสียหายหรือเสื่อมคุณภาพ ถ้าปรากฏว่าวัสดุนั้นๆ ไม่ถูกต้องเกิดการชำรุด จะต้องนำวัสดุดังกล่าวออกไปนอกบริเวณที่ก่อสร้างให้หมดทันทีที่ได้รับคำสั่งจากผู้ควบคุมงานก่อสร้าง</div>		<div>2.3 เหล็กโครงสร้างรูปพรรณ Mild Steel ที่รับประกันกำลังค่าต่ำกว่า 2,400 กก./ตร.ซม.</div> <div>2.4 การต่อเหล็กเสริมในส่วนใด ๆ ของโครงสร้างให้เป็นไปตามกำหนดดังนี้</div> <div>พื้นที่และคาน : เหล็กบานต่อกลางช่วงพื้น , คาน</div> <div>เสา : เหล็กกลางต่อในระะยะระหว่าง L/5 ของช่วงพื้น , คาน</div> <div>เสา : ที่ระยะ 1 เมตร จากพื้นจนถึง 1/2 ของความสูงเสา</div> <div>2.6 ความหนาของคอนกรีตหุ้มเหล็กเสริม</div> <div>ก. 2.0 ซม สำหรับพื้น</div> <div>ข. 2.5 ซม. สำหรับคานทั่วไป</div> <div>ค. 3.0 ซม. สำหรับเสา</div> <div>ง. 5.0 ซม. สำหรับฐานราก</div> <div>2.7 คอนกรีตหยาบให้ใช้คอนกรีตที่มีส่วนผสม 1:3:5 โดยปริมาตร</div> <div>3. งานหลังคา</div> <div>3.1 โครงสร้างหลังคาตามแบบขยาย</div> <div>3.2 หลังคากระเบื้องลอนคู่สีขาว</div> <div>4. งานสถาปัตยกรรม (A : ARCHITECTURE)</div> <div>4.1 พื้น</div> <div>– วัสดุตกแต่งผิวพื้นตามรายละเอียดสัญลักษณ์</div> <div>– ระดับพื้นที่ปรากฏในแบบ เป็นระดับที่ปูวัสดุผิวพื้นแล้ว ผู้รับจ้างต้องเตรียมพื้นโครงสร้างโดยคำนึงถึงความหนาของ วัสดุปูผิวแต่ละชนิดด้วย</div> <div>4.2 ผนัง</div> <div>– โดยทั่วไปก่ออิฐฉาบผิวทาสีผนัง และฉาบปูนเรียบทาสีอคริลิค</div> <div>– วัสดุตกแต่งผนัง ตามรายละเอียดสัญลักษณ์</div> <div>4.3 เพดาน</div> <div>– วัสดุฝ้าและบริเวณ ตามรายละเอียดแบบขยาย</div> <div>4.4 ประตู และ หน้าต่าง</div> <div>– รายละเอียดตามแบบ</div> <div>4.5 งานไม้</div> <div>– ไม้ที่เป็นส่วนโครงสร้างรับน้ำหนัก ให้ใช้ไม้เนื้อแข็งตามบัญชีที่ระบุของกรมป่าไม้</div> <div>– ไม้วงกบใช้ไม้เนื้อแข็งทาสีน้ำมัน</div> <div>– ไม้อัดใช้ไม้เนื้อไม้อัดเกรดเอ ของไม้ัดบางนางหรือเทียบเท่า</div> <div>4.6 งานสี</div> <div>– สีภายนอกและสีภายในใช้สี TOA,ICI,CAPTAIN</div> <div>– สีน้ำมันใช้สี TOA,ICI,CAPTAIN</div>	
<div>1. การเตรียมพื้นที่ก่อสร้าง</div> <div>1.1 ผู้รับจ้าง จะต้องก่อสร้างอาคารชั่วคราว สำหรับเป็นสำนักงาน โรงเก็บวัสดุก่อสร้างหลัก โรงปฏิบัติงานหลัก ที่พนักงานและห้องน้ำ ณ บริเวณใกล้สถานที่ก่อสร้าง โดยเขียนผังและแบบอาคารชั่วคราวทั้งหมด พร้อมทั้งชี้แจงชั่วคราวบริเวณ CAMP ก่อสร้างและนอตผู้ว่าจ้างเพื่ออนุมัติก่อน</div> <div>1.2 จะต้องปรับระดับดิน หรือถมดินบริเวณที่ลุ่มให้ให้ระดับที่ต้องการตามแบบ ก่อนการดำเนินงานปักผังบริเวณ</div> <div>1.3 การป้องกันปลวกและแมลง</div> <div>ให้ทำการอุดน้ำยากันปลวกลงในบริเวณก่อสร้าง ครอบคลุมพื้นที่ก่อสร้างทั้งหมด โดยจะต้องใช้บริการบริษัทที่ได้รับอนุญาตการใช้สารเคมีควบคุมและต่อลงมารองรับประกันประสิทธิภาพสามเคมี และมาดูแลเป็นระยะตลอดเวลอย่างน้อย 5 ปี</div> <div>2. งานโครงสร้าง (S : STRUCTURE)</div> <div>2.1 คอนกรีตสำหรับโครงสร้างทั้งหมดให้ใช้คอนกรีตที่มีส่วนผสม PORTLAND CEMENT TYPE 1</div> <div>ไม่น้อยกว่า 325 กิโลกรัมต่อปริมาตร 1 ลูกบาศก์เมตร และมีกำลังต้านทานแรงอัดของแท่งคอนกรีตตัวอย่างรูปทรงลูกบาศก์ ที่หล่อในหน่วยงานไม่น้อยกว่า 240 กก./ตร.ซม.</div> <div>แท่งคอนกรีตมีอายุ 28 วัน</div> <div>2.2 เหล็กเส้นที่มีขนาดเส้นผ่าศูนย์กลาง 6 มม. ถึง 15 มม. เป็นเหล็กกลมเรียบ MILD STEEL SR – 24 ที่รับประกันกำลังค่าต่ำกว่า 2,400 กก./ตร.ซม. ตามมาตรฐาน มอก. 20 – 2543</div>		<div>สำรวจ</div> <div>ออกแบบ นายปราโมทย์ แป๊ะต้น</div> <div>ออกแบบ นายไชยรัตน์ โอบาสีธรรมธร วิศวกรโยธาชำนาญพิเศษ</div> <div>เขียนแบบนายอนันต์ ชัดนกระจำน</div> <div>ตรวจ นายสมมิตร ลมบุญมี</div> <div>เห็นชอบ นายสมมิตร ลมบุญมี</div> <div>สถาปนิกปฏิบัติการ นวฉ. ศสพ.กระบุรี</div> <div>หน.ฝ่ายปฏิบัติการ ยสภ.กบ.</div>	
<div>โครงการ</div> <div>จัดงานแหล่งท่องเที่ยวเชิงศึกษาเรียนรู้ด้านกิจกรรมระดับแหล่งท่องเที่ยวเชิงเกษตรอุทยานพฤษภะปะปี (Krabi Flora Park)</div> <div>ผู้จ้างและหน่วยงานวิชาการเกษตรจังหวัดกระบี่</div> <div>401 ม.1 ต.เขาคราม อ.เมือง จ.กระบี่</div>		<div>สำนักงานโยธาธิการและผังเมืองจังหวัดกระบี่</div> <div>กรมโยธาธิการและผังเมือง</div>	
<div>แบบเลขที่ 589.กบ.95/2556 1/2/61</div> <div>แผ่นที่ 2 จำนวน 54</div>		<div>1</div> <div>2</div>	

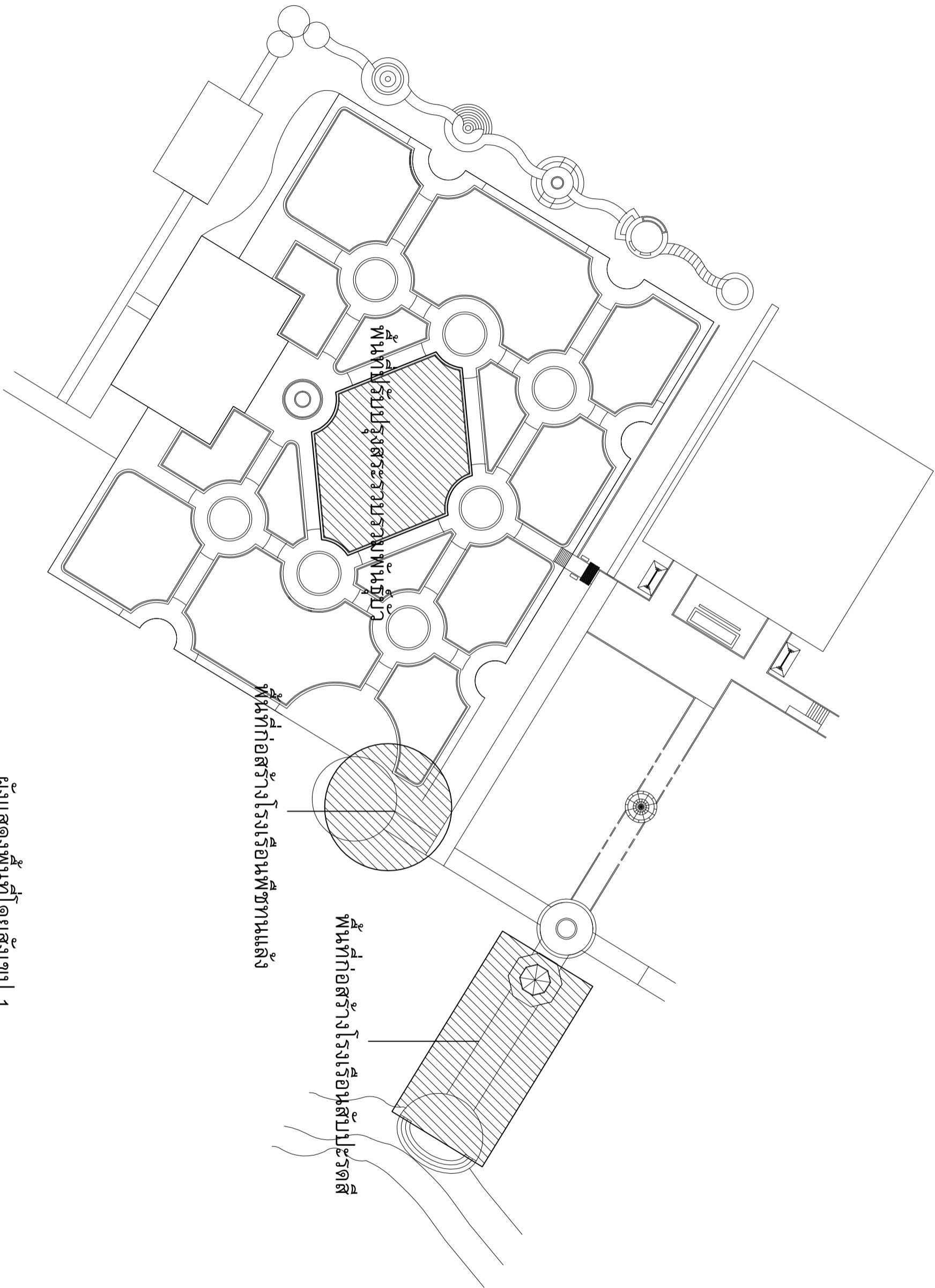

ผังแสดงพื้นที่โดยสังเขป 1
มาตราส่วน 1:750

 สำนักงานโยธาธิการและผังเมืองจังหวัดกระบี่ กรมโยธาธิการและผังเมือง	โครงการ พัฒนาแหล่งท่องเที่ยวเชิงศึกษาเรียนรู้ดูงาน กิจกรรมยกระดับแหล่งท่องเที่ยวเชิงเกษตร "อุทยานพฤกษากกระบี่"(Krabi Flora Park) ศูนย์ส่งเสริมและพัฒนาอาชีพการเกษตรจังหวัดกระบี่ 401 ม.1 ต.เขาคราม อ.เมือง จ.กระบี่	ผังแสดงพื้นที่โดยสังเขป 2	สำรวจ
			ออกแบบ นายปราโมทย์ แซ่ตัน สถาปนิกปฏิบัติการ
			ออกแบบ นายไชยรัตน์ โอภาสพิณละอรรณ วิศวกรโยธาชำนาญการ
			เขียนแบบนายอติวัตน์ รัตนกระจ่าง นวล. ศลพ.กระบี่
			ตรวจ นายสมมิตร สัมบูรณ์ หน.ฝ่ายปฏิบัติการ
			เห็นชอบ นายสมมิตร สัมบูรณ์ รักษาการแทน ยผจ.กบ.

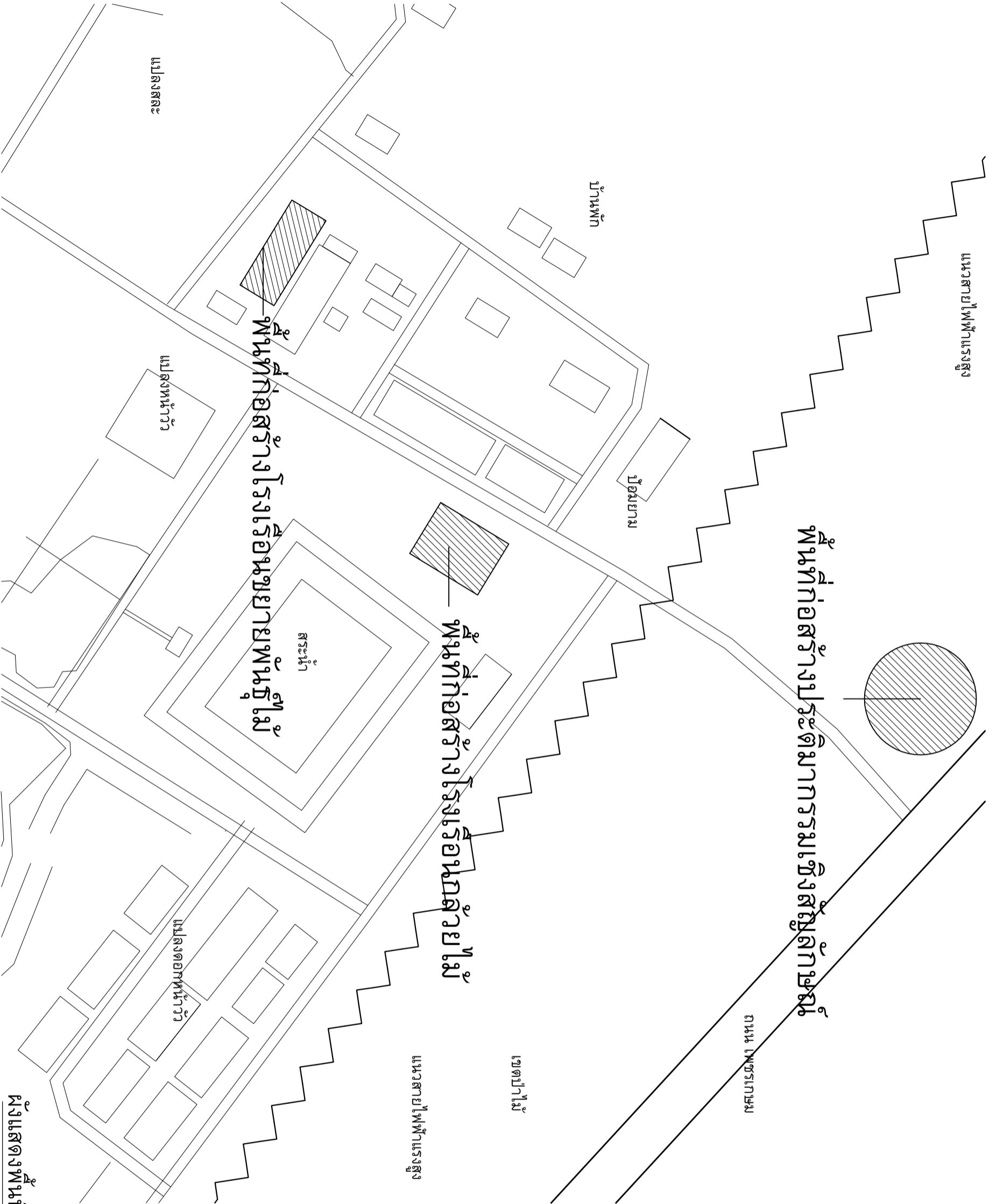

ผังแสดงพื้นที่โดยสังเขป 2
มาตราส่วน 1:2000
หน้าที่ 4 จำนวน 54

<div><p>สำนักงานโยธาธิการและผังเมืองจังหวัดกระบี่ กรมโยธาธิการและผังเมือง</p></div>	<div>โครงการ พัฒนาแหล่งท่องเที่ยวเชิงศึกษาเรียนรู้ กิจกรรมยกระดับแหล่งท่องเที่ยวเชิงเกษตร "อุทยานพฤกษากะบี" (Krabi Flora Park)</div> <div>ศูนย์ส่งเสริมและพัฒนาอาชีพการเกษตรจังหวัดกระบี่ 401 ม.1 ต.เขาคราม อ.เมือง จ.กระบี่</div>	ผังแสดงพื้นที่โดยสังเขป 1		สำรวจ ออกแบบ นายปราโมทย์ แซ่ตัน สถาปนิกปฏิบัติการ
		ออกแบบ นายไชยรัตน์ โอภาสพิณลอรรถ วิศวกรโยธาชำนาญการ		
		เขียนแบบนายอนันต์ รัตนกระจ่าง นวล. ศสพ.กระบี่		
		ตรวจ นายสมมิตร สัมบูรณ์ หน.ฝ่ายปฏิบัติการ		
		เห็นชอบ นายสมมิตร สัมบูรณ์ รักษาการฯแทน ยผจ.กบ.		

ក្រុមហ៊ុន អេស៊ីអិលអិលអិល អេស៊ីអិលអិលអិល អេស៊ីអិលអិលអិល

ផែនការសាងសង់

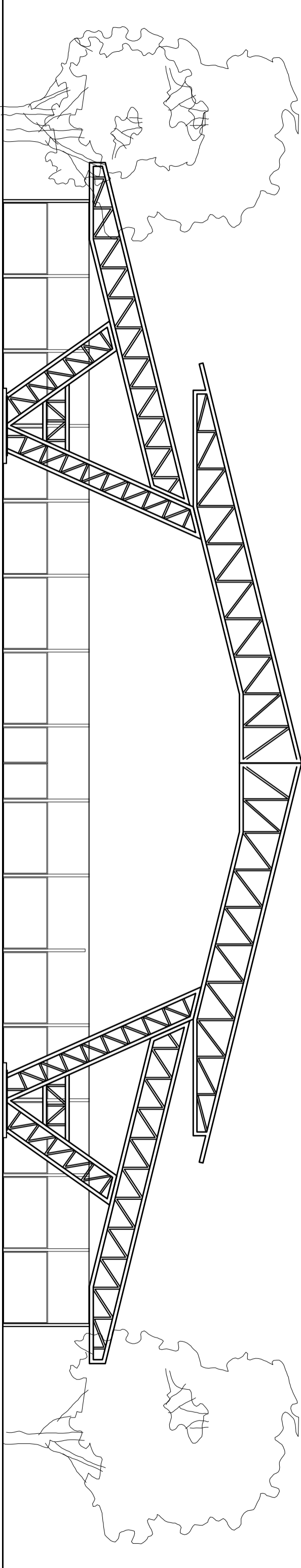

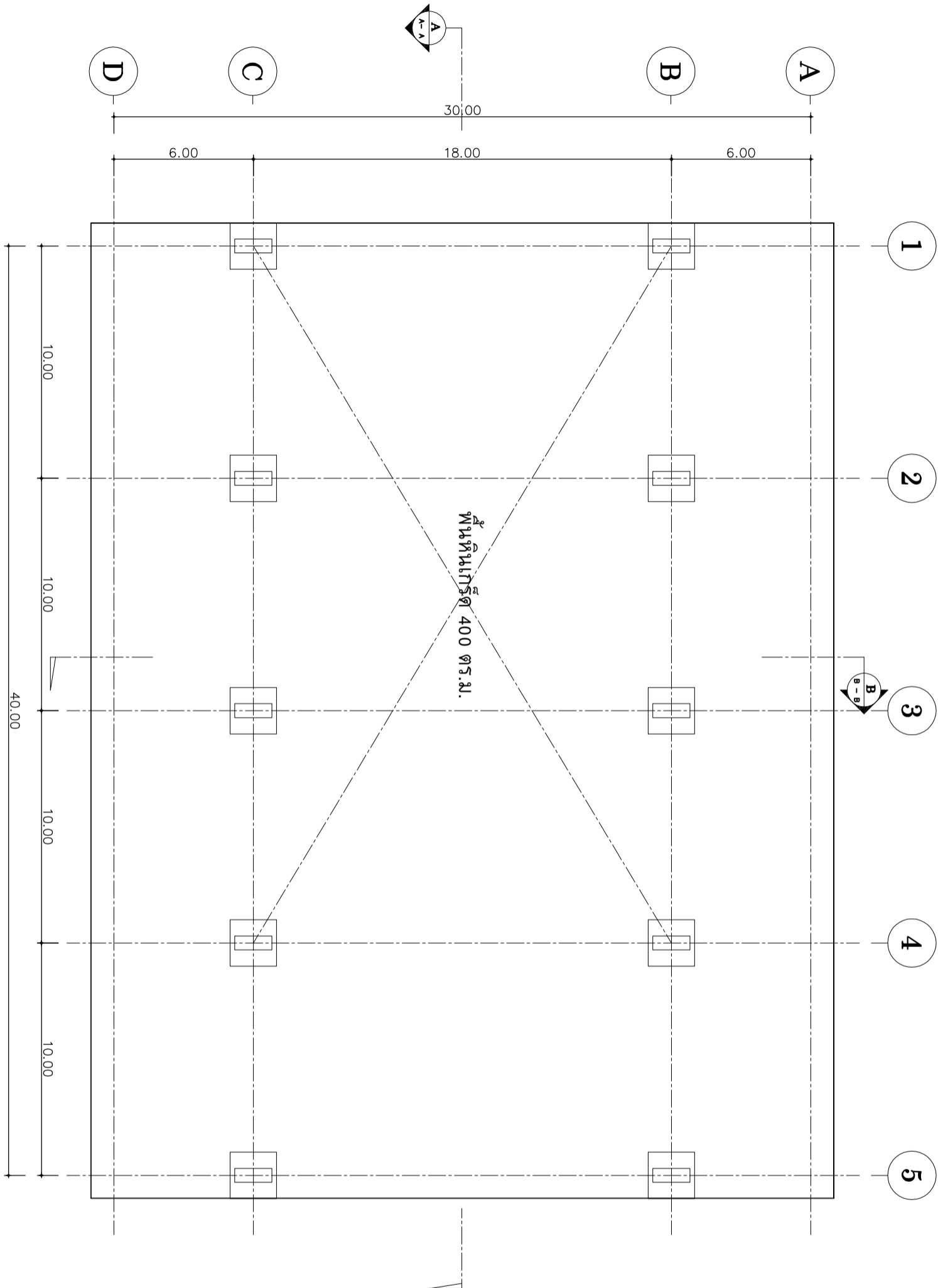

สำนักงานโยธาธิการและผังเมือง

แปลนพื้นที่, เสา, ต่อเมื่อ
มาตราส่วน 1:200

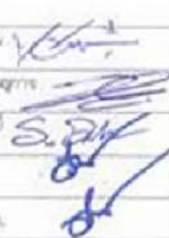
 สำนักงานโยธาธิการและผังเมืองจังหวัดกระบี่ กรมโยธาธิการและผังเมือง	โครงการ พัฒนาแหล่งท่องเที่ยวเชิงศึกษาเรียนรู้ดูงาน กิจกรรมยกระดับแหล่งท่องเที่ยวเชิงเกษตร "อุทยานพฤกษาศกระบี่" (Krabi Flora Park) ศูนย์ส่งเสริมและพัฒนาอาชีพการเกษตรจังหวัดกระบี่ 401 ม.1 ต.เขาคราม อ.เมือง จ.กระบี่	โรงเรียนกล้วยไม้		สำรวจ ออกแบบ นายปราโมทย์ แซ่ตัน สถาปนิกปฏิบัติการ	
				ออกแบบ นายไชยรัตน์ โอภาสพิณเดธธรรม วิศวกรโยธาชำนาญการ	
				เขียนแบบนายอนันต์ จัตุณกรจ่าง นวฉ. ศสพ. กระบี่	
				ตรวจ นายสมมิตร ลมบูรณ์ หน.ฝ่ายปฏิบัติการ	
				เห็นชอบ นายสมมิตร ลมบูรณ์ อธิการการงาน ยมฉ. กบ.	

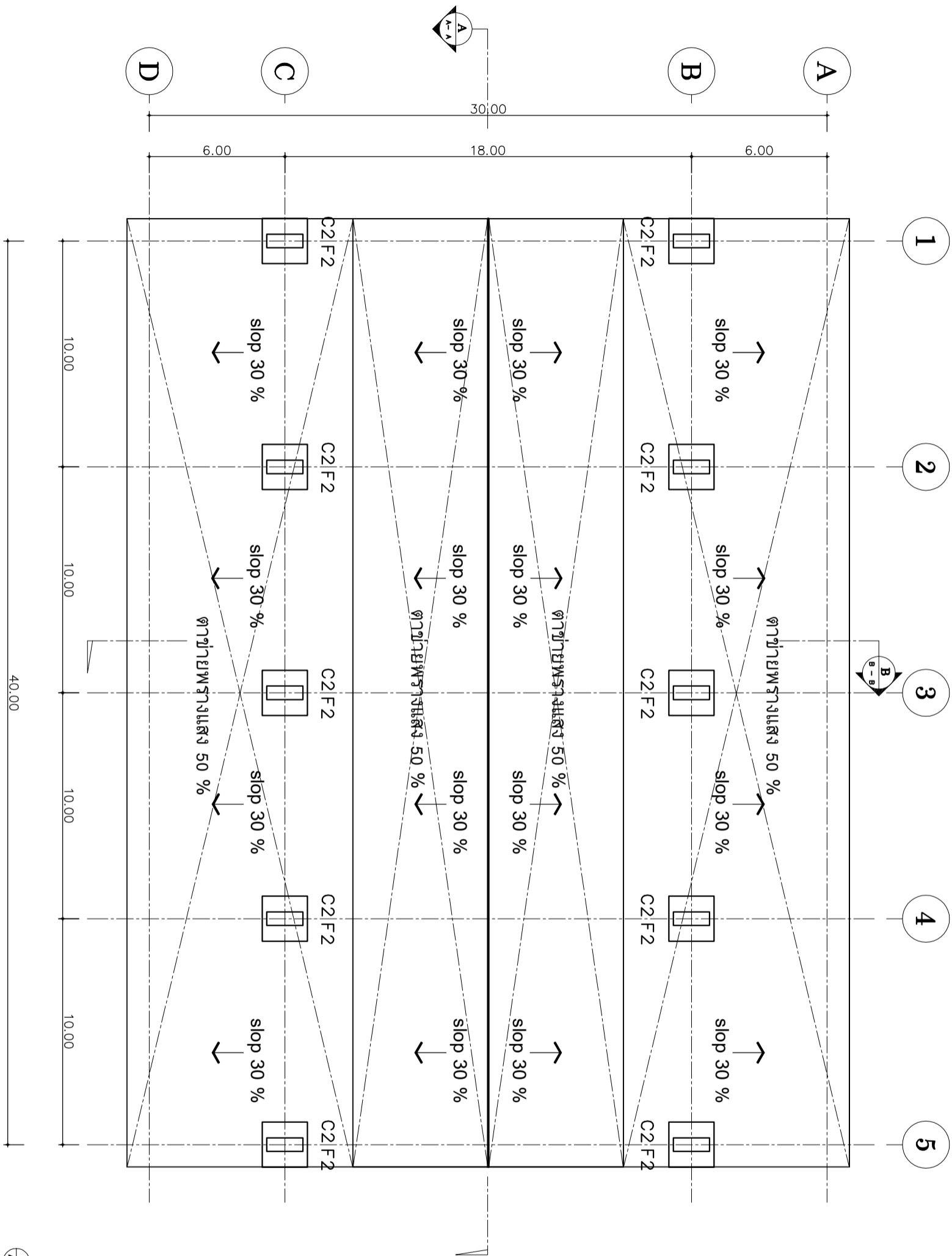

สำนักงานโยธาธิการและผังเมืองจังหวัดกระบี่

สำนักงานโยธาธิการและผังเมืองจังหวัดกระบี่

กรมโยธาธิการและผังเมือง



แปลนหลัก
มาตราส่วน 1:200

สำรวจ	ออกแบบ นายปราโมทย์ แซ่เต๋น	สถาปนิกผู้ปฏิบัติการ
ออกแบบ นายไชยรัตน์ โอภาสพิเชตรธรรม	วิศวกรโยธาชำนาญพิเศษ	
เขียนแบบนายอนันต์	จัดทนายจ้าง	นวล. ศลพ. กระบี่
ตรวจ	นายสมมิตร สมนรินทร์	หน.ฝ่ายปฏิบัติการ
เห็นชอบ	นายสมมิตร สมนรินทร์	รักษาราชการแทน ยมจ. ก.

โรงเรียนกล้วยไม้

โครงการ
พัฒนาแหล่งท่องเที่ยวเชิงศึกษาเรียนรู้ดูงาน
กิจกรรมยกระดับแหล่งท่องเที่ยวเชิงเกษตร
"อุทยานพฤกษากกระบี่" (Krabi Flora Park)

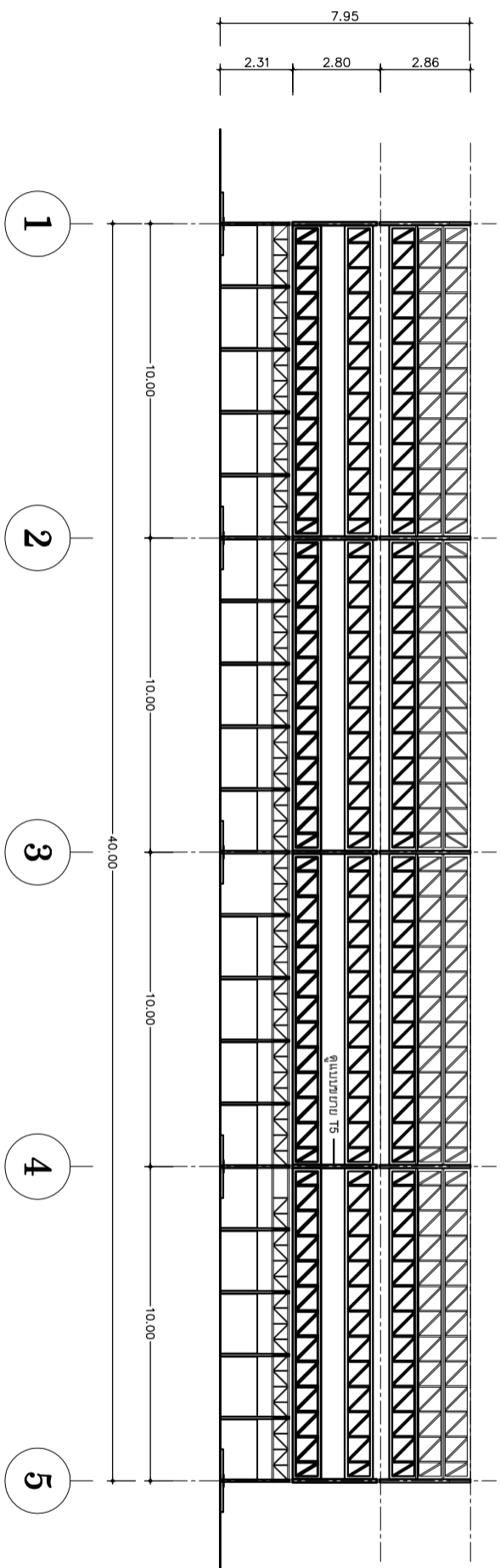

ศูนย์ส่งเสริมและพัฒนาอาชีพการเกษตรจังหวัดกระบี่
401 ม.1 ต.เขาคราม อ.เมือง จ.กระบี่

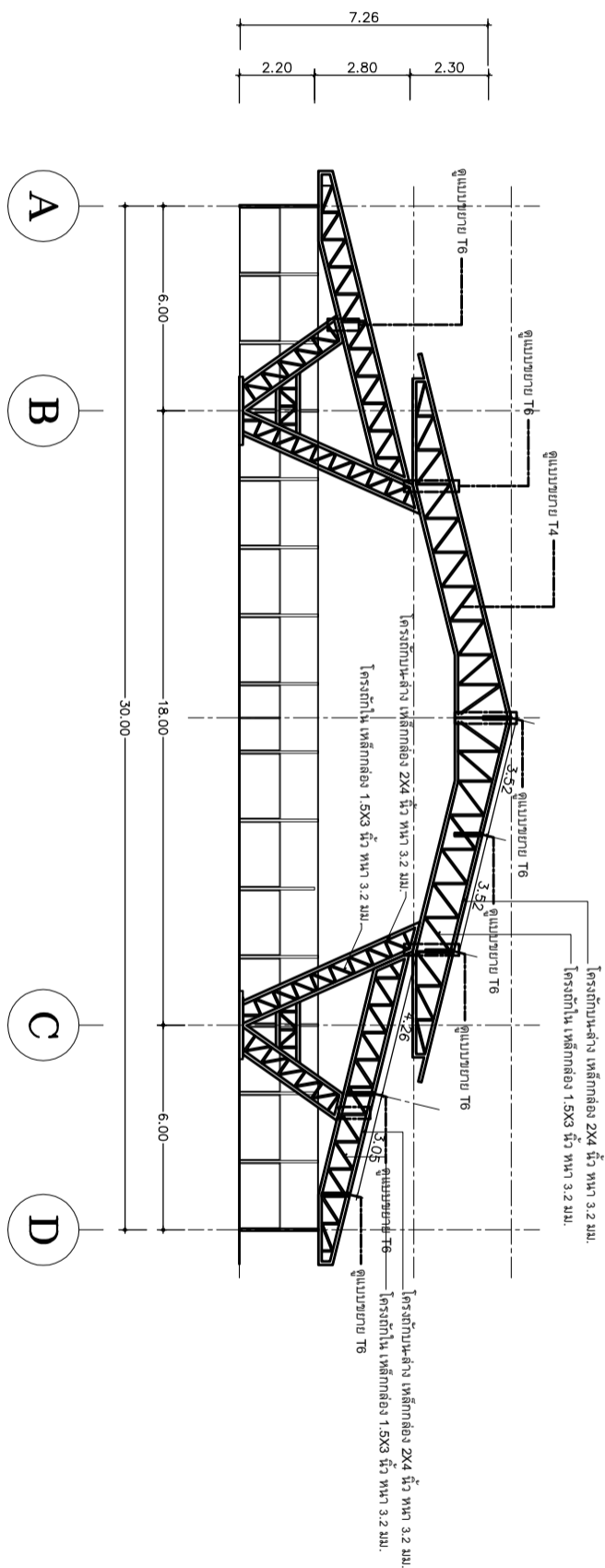

รูปด้านเรือนกกลายใบ
มาตราส่วน 1:200



รูปด้านโรงเรียนกัลยาณีนุ
มาตราส่วน 1:200

แนบที่ ๒ จำนวน ๕๔	 สำนักงานโยธาธิการและผังเมืองจังหวัดกระบี่ กรมโยธาธิการและผังเมือง	โครงการ พัฒนาแหล่งท่องเที่ยวเชิงศึกษาเรียนรู้ฐาน กิจกรรมยกระดับแหล่งท่องเที่ยวเชิงเกษตร "อุทยานพฤกษากะระบี้"(Krabi Flora Park)	โรงเรียนกล้วยไม้	สำรวจ	
		ศูนย์ส่งเสริมและพัฒนาอาชีพการเกษตรจังหวัดกระบี่ 401 ม. 1 ต. เขาคราม อ. เมือง จ. กระบี่		ออกแบบ นายปรำโพธิ์ แซ่ตัน สถาปนิกปฏิบัติการ	
				ออกแบบ นายไชยรัตน์ โอภาสจิตรธรรม วิศวกรโยธาชำนาญ	
				เขียนแบบนายอินทัต ชัดนกระจำจ นวล. ศลพ. กระบี่	
				ตรวจ นายสมมิตร ลมบุญ หน. ฝ่ายปฏิบัติการ	
		เห็นชอบ นายสมมิตร ลมบุญ อธิการบดีการแพน ยมผ. กบ.			

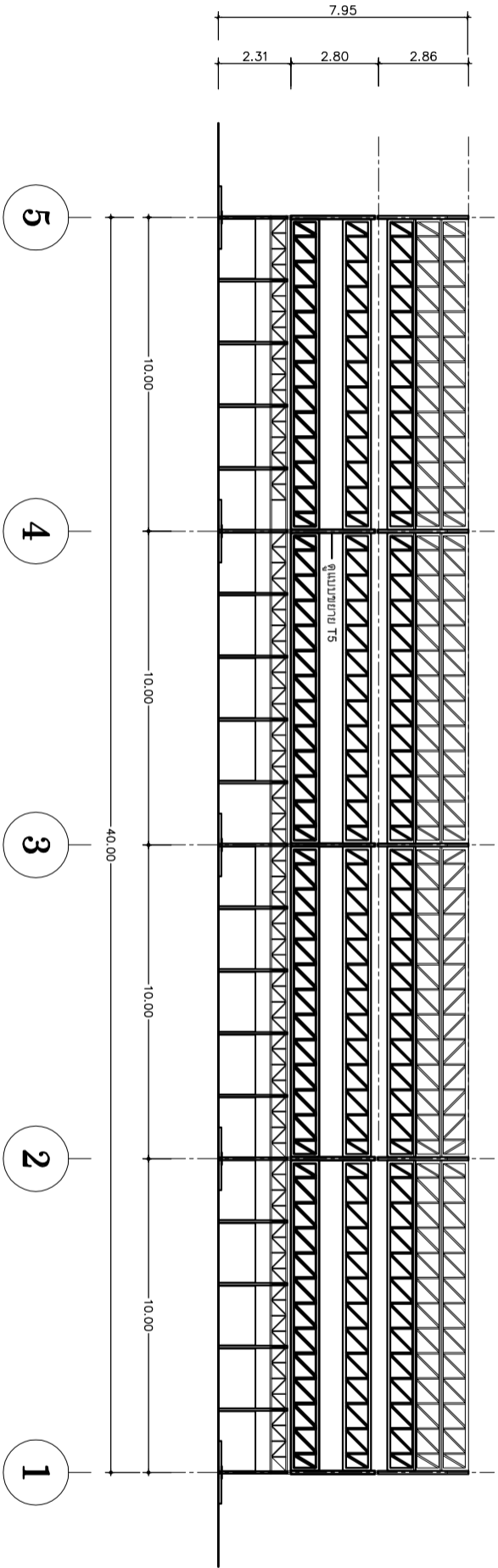

รูปด้านโรงเรือนกล้วยไม้ 3
มาตราส่วน 1:200

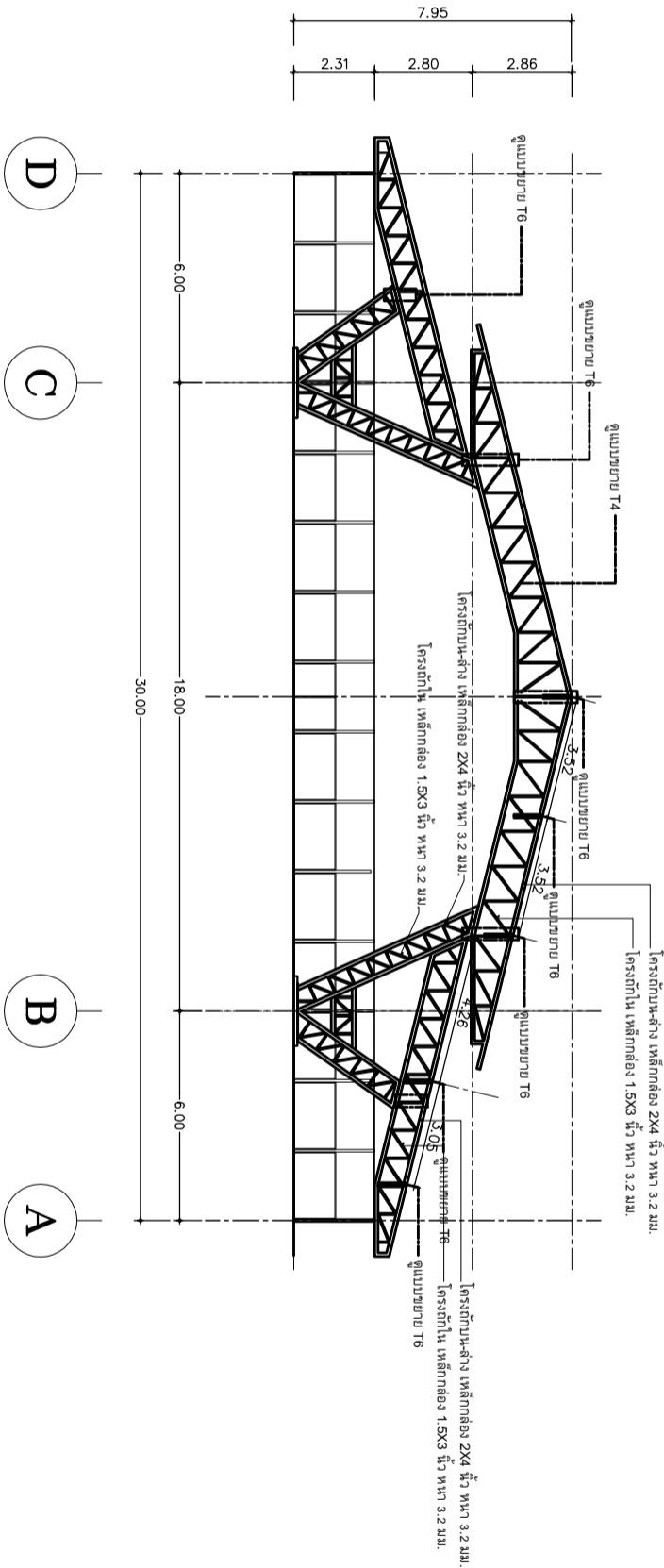

รูปด้านโรงเรือนกล้วยไม้ 4
มาตราส่วน 1:200

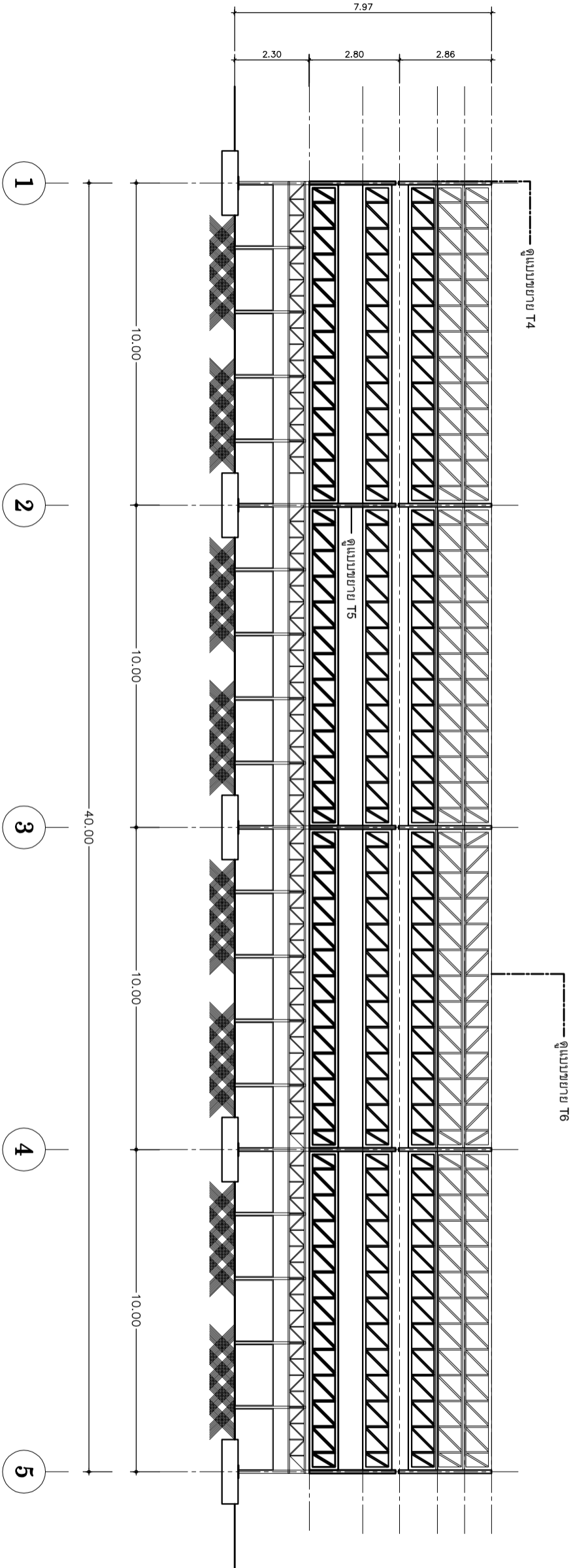

รูปตัด A-A
มาตราส่วน 1:150

 สำนักงานโยธาธิการและผังเมืองจังหวัดกระบี่ กรมโยธาธิการและผังเมือง	โครงการ พัฒนาแหล่งท่องเที่ยวเชิงศึกษาเรียนรู้ดูงาน กิจกรรมยกระดับแหล่งท่องเที่ยวเชิงเกษตร "อุทยานพฤกษาศกระบี่" (Krabi Flora Park) ศูนย์ส่งเสริมและพัฒนาอาชีพการเกษตรจังหวัดกระบี่ 401 ม.1 ต.เขาคราม อ.เมือง จ.กระบี่	โรงเรียนกล้วยไม้		สำรวจ ออกแบบ นายปราโมทย์ แซ่เต๋น สถาปนิกปฏิบัติการ	
				ออกแบบ นายไชยรัตน์ โอภาสพิเชลธรรม วิศวกรโยธาชำนาญการ	
				เขียนแบบนายอนันต์ จันทนกระจ่าง นวล. ศสพ. กระบี่	
				ตรวจ นายสมมิตร สมบูรณ์ หน.ฝ่ายปฏิบัติการ	
				เห็นชอบ นายสมมิตร สมบูรณ์ อธิการบดีการเกษตร ยมจ. กบ.	

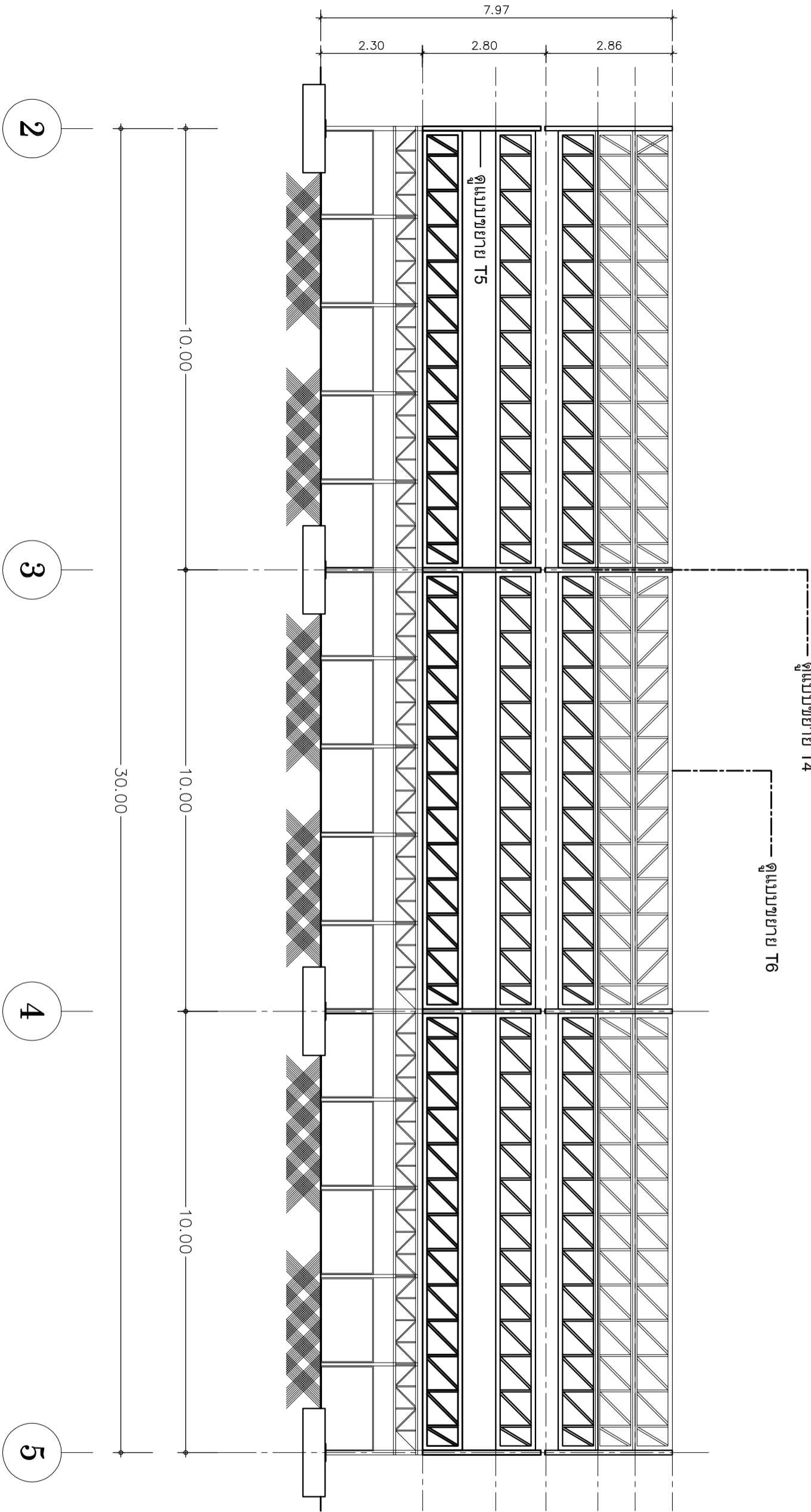

รูปตัด A-A
มาตราส่วน 1:150

แผนที่ 11 จำนวน 54	 สำนักงานโยธาธิการและผังเมืองจังหวัดกระบี่ กรมโยธาธิการและผังเมือง		โครงการ	โรงเรียนกล้วยไม้	สำรวจ	ออกแบบ นายปราโมทย์ แซ่เต๋น	สถาปนิกผู้ปฏิบัติการ	
			พัฒนาแหล่งท่องเที่ยวเชิงศึกษาเรียนรู้ดูงาน กิจกรรมยกระดับแหล่งท่องเที่ยวเชิงเกษตร "อุทยานพฤกษาศรี" (Krabi Flora Park)		ออกแบบ นายไชยรัตน์ โอภาสพิณเดอรรม	วิศวกรโยธาชำนาญพิเศษ		
					เขียนแบบนายอนันต์	จัดทนายจ้าง	นวล. ศลพ. กระ	
					ตรวจ นายสมมิตร	ลงนาม หน.ฝ่ายปฏิบัติการ		
					เห็นชอบ นายสมมิตร	ลงนาม	รักษาราชการแทน ยมจ.ก	
			ศูนย์ส่งเสริมและพัฒนาอาชีพการเกษตรจังหวัดกระบี่					
			401 ม.1 ต.เขาคราม อ.เมือง จ.กระบี่					



สำนักงานโยธาธิการและผังเมืองจังหวัดกระบี่
กรมโยธาธิการและผังเมือง

แบบเลขที่ ๕๗.ก.บ. 95/2556 1/2/61

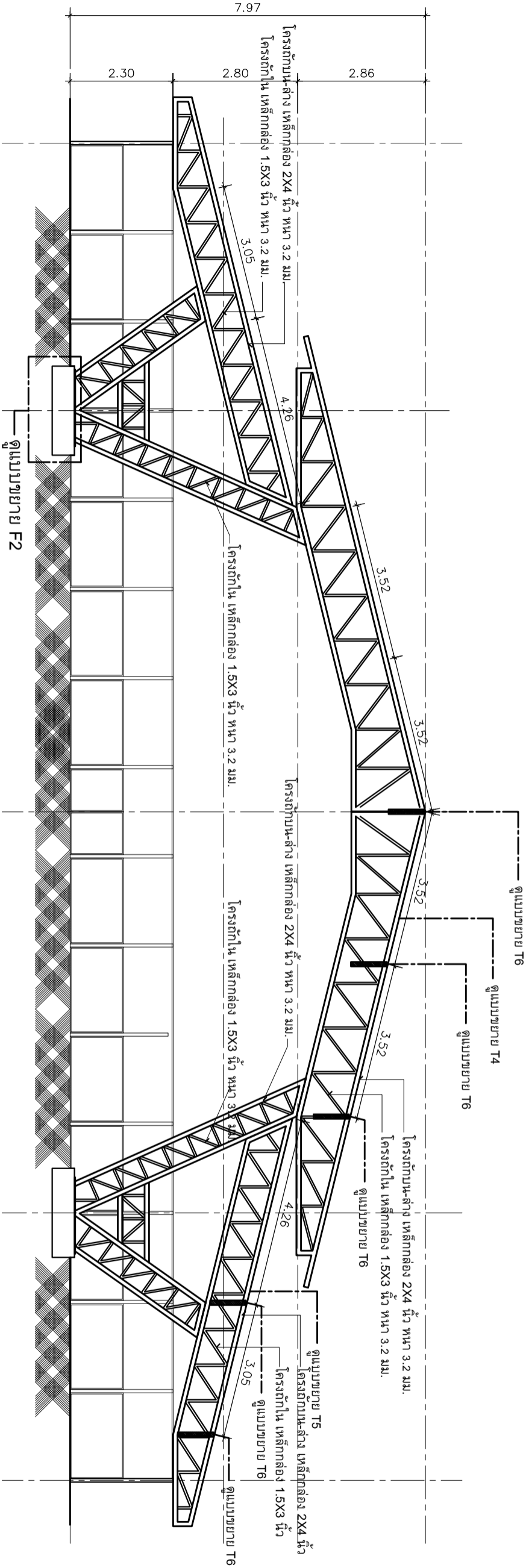

รูปตัด B - B
มาตราส่วน 1:100

<div>โรงเรียนกล้วยไม้</div>	สำรวจ	ออกแบบ นายปราโมทย์ แซ่เต๋น			สถาปนิกปฏิบัติการ	<div><div></div><div></div><div></div><div></div><div></div></div>
	ออกแบบ	นายไชยรัตน์ โอภาสพิเชตรธรรม			วิศวกรโยธาชำนาญ	
	เขียนแบบ	นายอนันต์			จัดนกระจำง	
	ตรวจ	นายสมิเตอร์			ลงบรูณ์ หน.ฝ่ายปฏิบัติการ	
	เห็นชอบ	นายสมิเตอร์			ลงบรูณ์ ักษาราชการแทน ยมจ.ก	

โครงการ	พัฒนาแหล่งท่องเที่ยวเชิงศึกษาเรียนรู้ดูงาน กิจกรรมระยะต้นแหล่งท่องเที่ยวเชิงเกษตร "อุทยานพฤกษากระบี" (Krabi Flora Park)
ผู้ย้่งเลืและพัฒนอาชีวการเกษตรจังหวัดกระบี่	401 ม.1 ต.เขาคราม อ.เมือง จ.กระบี่



สำนักงานโยธาธิการและผังเมืองจังหวัดกระบี่
กรมโยธาธิการและผังเมือง

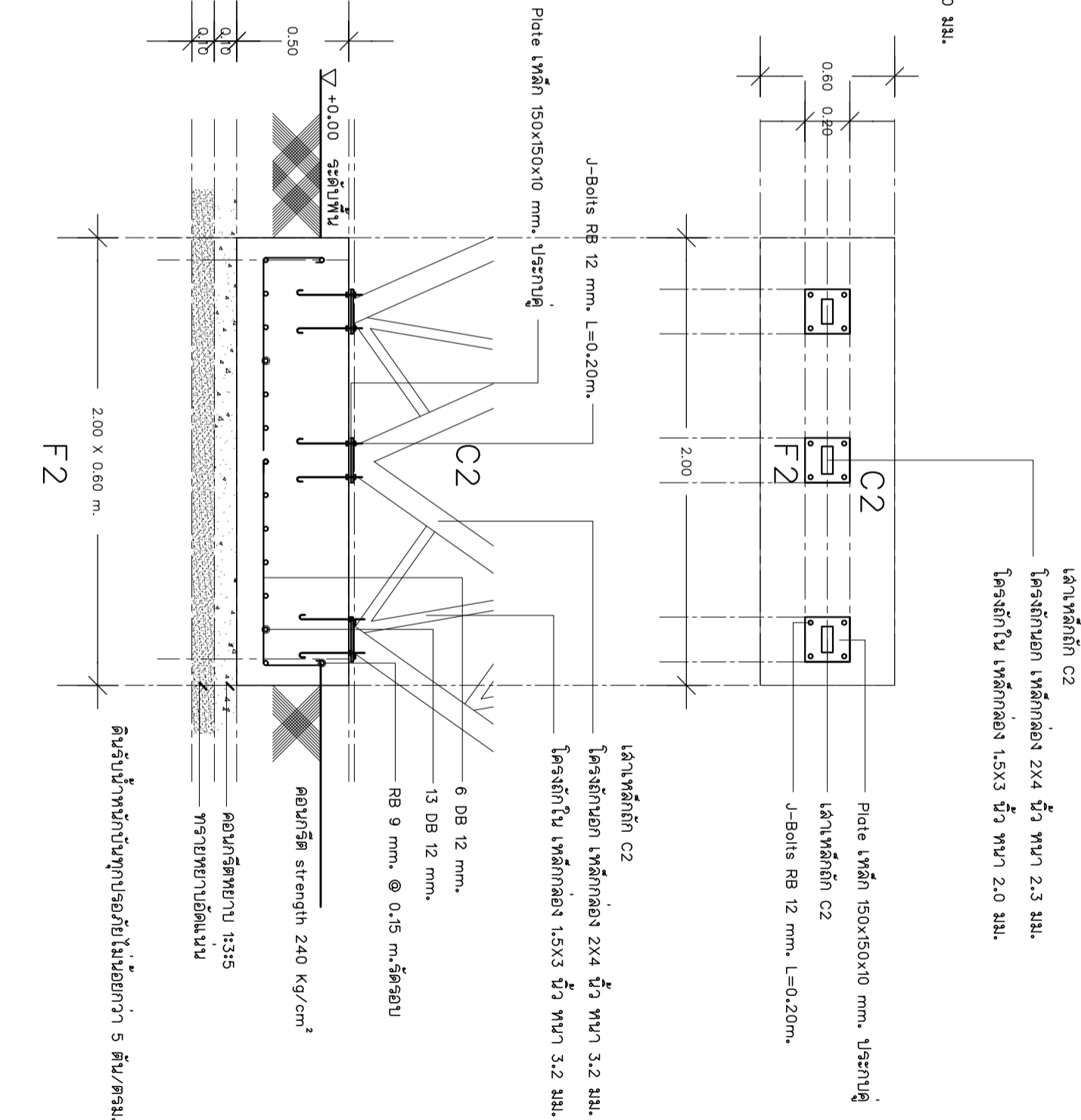
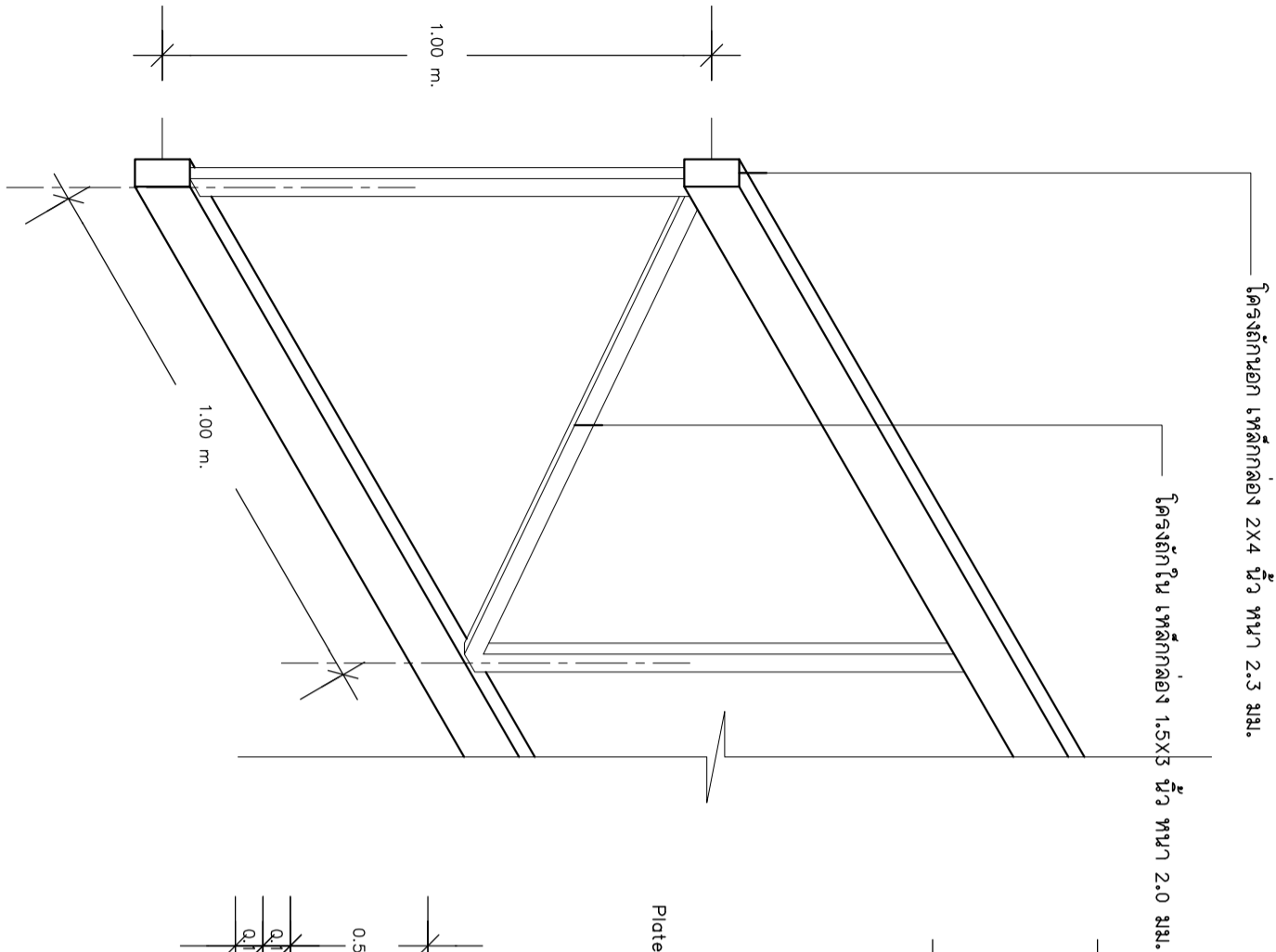

แบบขยายการตัดต่อโครงสร้างเหล็ก S1

มาตราส่วน

1:1

แบบขยายวิศวกรรม-(เสา,ตอม่อ)F2

มาตราส่วน

1:25

สำรวจ	ออกแบบ นายปราโมทย์ แซ่ตัน	สถาปนิกปฏิบัติการ
ออกแบบ นายไชยรัตน์	วิศวกรโยธาชำนาญพิเศษ	
เขียนแบบนายอนันต์	จัดทนายจ้าง	นวล. ศสพ. กระ
ตรวจ	นายสมมิตร	ลงนาม หน.ฝ่ายปฏิบัติการ
เห็นชอบ	นายสมมิตร	ลงนาม ศึกษาราชการแผน ยสจ.กบ

โรงเรียนกล้วยไม้				

โครงการ	พัฒนามหาวิทยาลัยเชียงใหม่
พัฒนามหาวิทยาลัยเชียงใหม่	ศึกษาระดับมัธยมศึกษาตอนต้น
ศึกษาระดับมัธยมศึกษาตอนต้น	อุทยานพฤกษาศรี (Krahi Flora Park)
ศูนย์ส่งเสริมและพัฒนาอาชีพการเกษตรจังหวัดกระบี่	401 ม.1 ต.เขาคราม อ.เมือง จ.กระบี่

สำนักงานโยธาธิการและผังเมืองจังหวัดกระบี่	กรมโยธาธิการและผังเมือง
---	-------------------------



ศูนย์ส่งเสริมและพัฒนาอาชีพการเกษตรจังหวัดบุรีรัมย์

โครงการพัฒนาระบบ

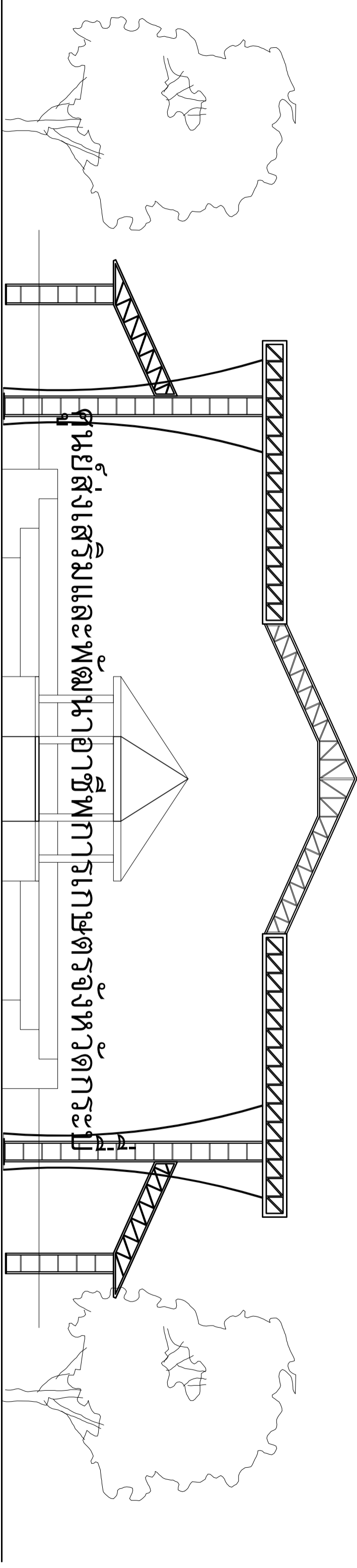

1

2

3

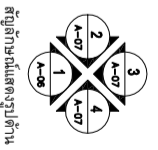
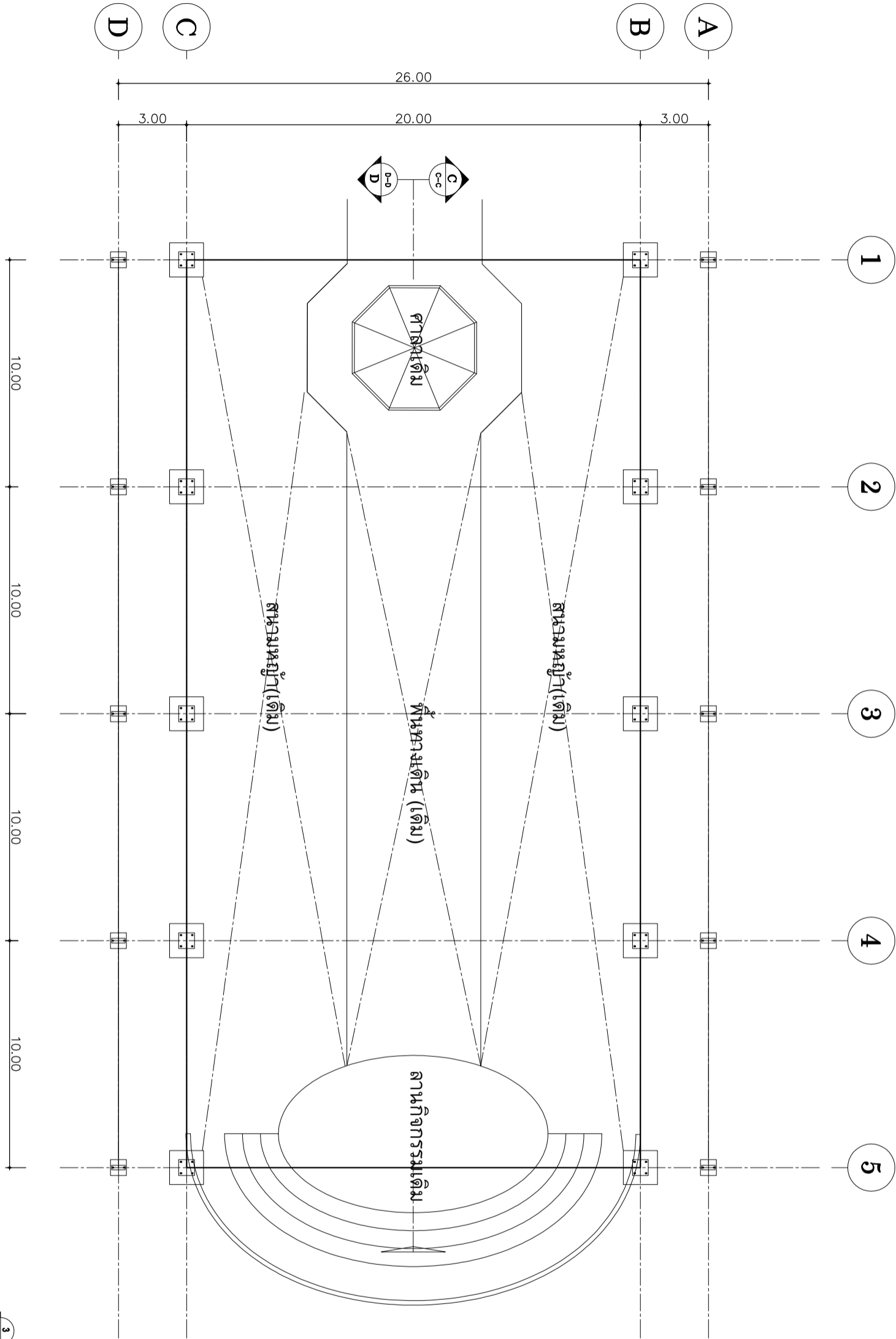

ตั้งอยู่ภายในเขตอุทยานแห่งชาติ

แปลนพื้นที่
มาตราส่วน 1:200

โรงเรียนลัษณะประดิษฐ์	สำรวจ	นางสาวประไพพร คุ้มคำ	สถาปนิกปฏิบัติการ
	ออกแบบ	นายไชยรัตน์ ใจกลาง	วิศวกรโยธาชำนาญ
	เขียนแบบ	นายอนันต์ ใจกลาง	นักเขียนแบบ
	ตรวจ	นายสมิทธิ์ ใจกลาง	นักเขียนแบบ
	เห็นชอบ	นายสมิทธิ์ ใจกลาง	นักเขียนแบบ

โครงการ พัฒนาแหล่งท่องเที่ยวเชิงศึกษาเรียนรู้ กิจกรรมระยะต้นแหล่งท่องเที่ยวเชิงเกษตร "อุทยานพฤกษาศรี" (Krabi Flora Park)
ศูนย์ส่งเสริมและพัฒนาอาชีพการเกษตรจังหวัดกระบี่ 401 ม.1 ต.เขาคราม อ.เมือง จ.กระบี่



สำนักงานโยธาธิการและผังเมืองจังหวัดกระบี่
กรมโยธาธิการและผังเมือง

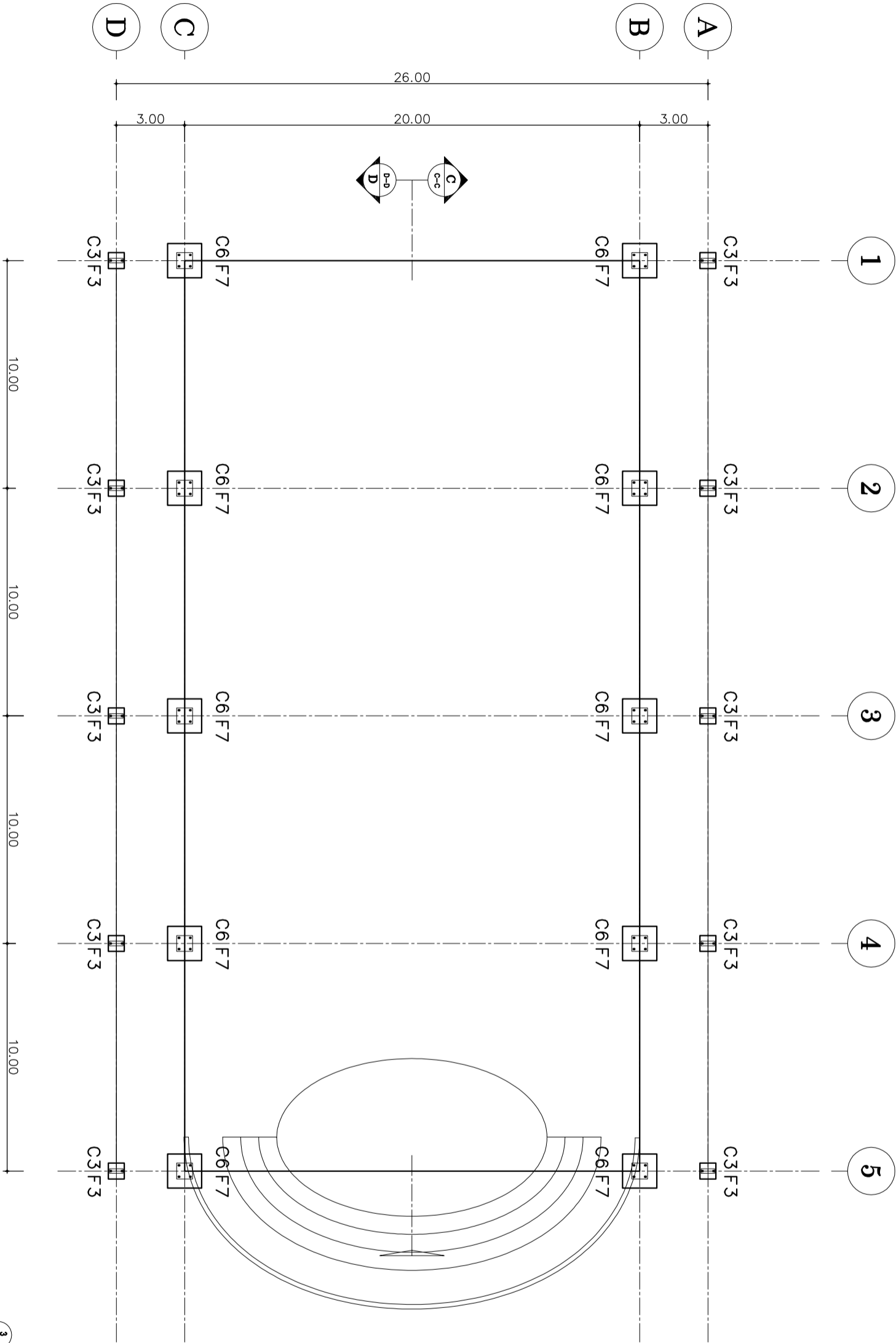

สำนักงานโยธาธิการและผังเมืองจังหวัดกระบี่

แปลนเสา, ตอม่อ, พื้น
มาตราส่วน 1:200

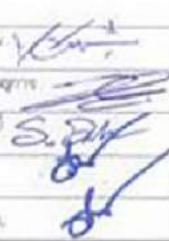
 สำนักงานโยธาธิการและผังเมืองจังหวัดกระบี่ กรมโยธาธิการและผังเมือง	โครงการ พัฒนาแหล่งท่องเที่ยวเชิงศึกษาเรียนรู้ดูงาน กิจกรรมยกระดับแหล่งท่องเที่ยวเชิงเกษตร "อุทยานพฤกษากกระบี่" (Krabi Flora Park) ศูนย์ส่งเสริมและพัฒนาอาชีพการเกษตรจังหวัดกระบี่ 401 ม.1 ต.เขาคราม อ.เมือง จ.กระบี่	โรงเรียนลับปะรดดี		สำรวจ ออกแบบ นายปราโมทย์ แซ่เต๋น สถาปนิกปฏิบัติการ	
				ออกแบบ นายไชยรัตน์ โอภาสพิณเดอรรม วิศวกรโยธาชำนาญงาน	
				เขียนแบบนายอนันต์ จัดตนกระจ่าง นวล. ศสพ. กระบี่	
				ตรวจ นายสมมิตร สมบูรณ์ หน.ฝ่ายปฏิบัติการ	
				เห็นชอบ นายสมมิตร สมบูรณ์ อธิการการงาน ยมจ.กบ.	

แบบแปลนที่ ยผจ.กบ. 95/2556 1/2/6

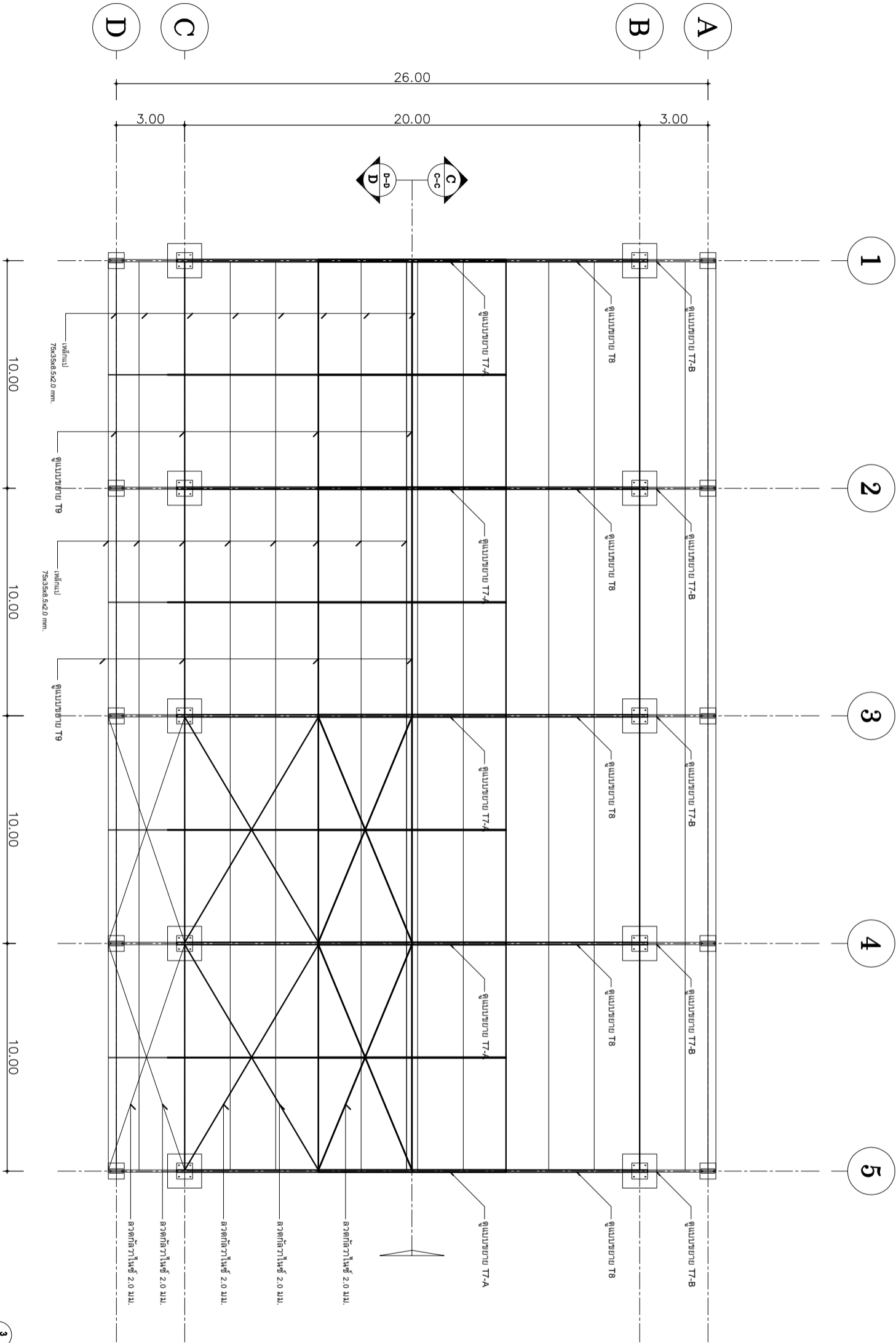

สำนักงานจังหวัดกระบี่

สำนักงานโยธาธิการและผังเมืองจังหวัดกระบี่
กรมโยธาธิการและผังเมือง



แปลนโครงสร้าง
มาตราฐาน 1:200

สำรวจ	ออกแบบ นายปราโมทย์ แซ่เต๋	สถาปนิกปฏิบัติการ
ออกแบบ นายไชยรัตน์ โอภาสจิระธรรม	วิศวกรโยธาชำนาญ	
เขียนแบบนายอนันต์	จัดทမ်းร่าง	นวล. ศลพ. กระ
ตรวจ	นายสมิทธิ์	สมบูรณ์ หน.ฝ่ายปฏิบัติการ
เห็นชอบ	นายสมิทธิ์	สมบูรณ์ อธิการการแผน ยสจ. ก

โรงเรียนบประดดี

โครงการ
พัฒนาแหล่งท่องเที่ยวเชิงศึกษาเรียนรู้ฐาน
กิจกรรมยกระดับแหล่งท่องเที่ยวเชิงเกษตร
"อุทยานพฤกษกระบี่" (Krabi Flora Park)

ศูนย์ส่งเสริมและพัฒนาอาชีพการเกษตรจังหวัดกระบี่
401 ม.1 ต.เขาคราม อ.เมือง จ.กระบี่

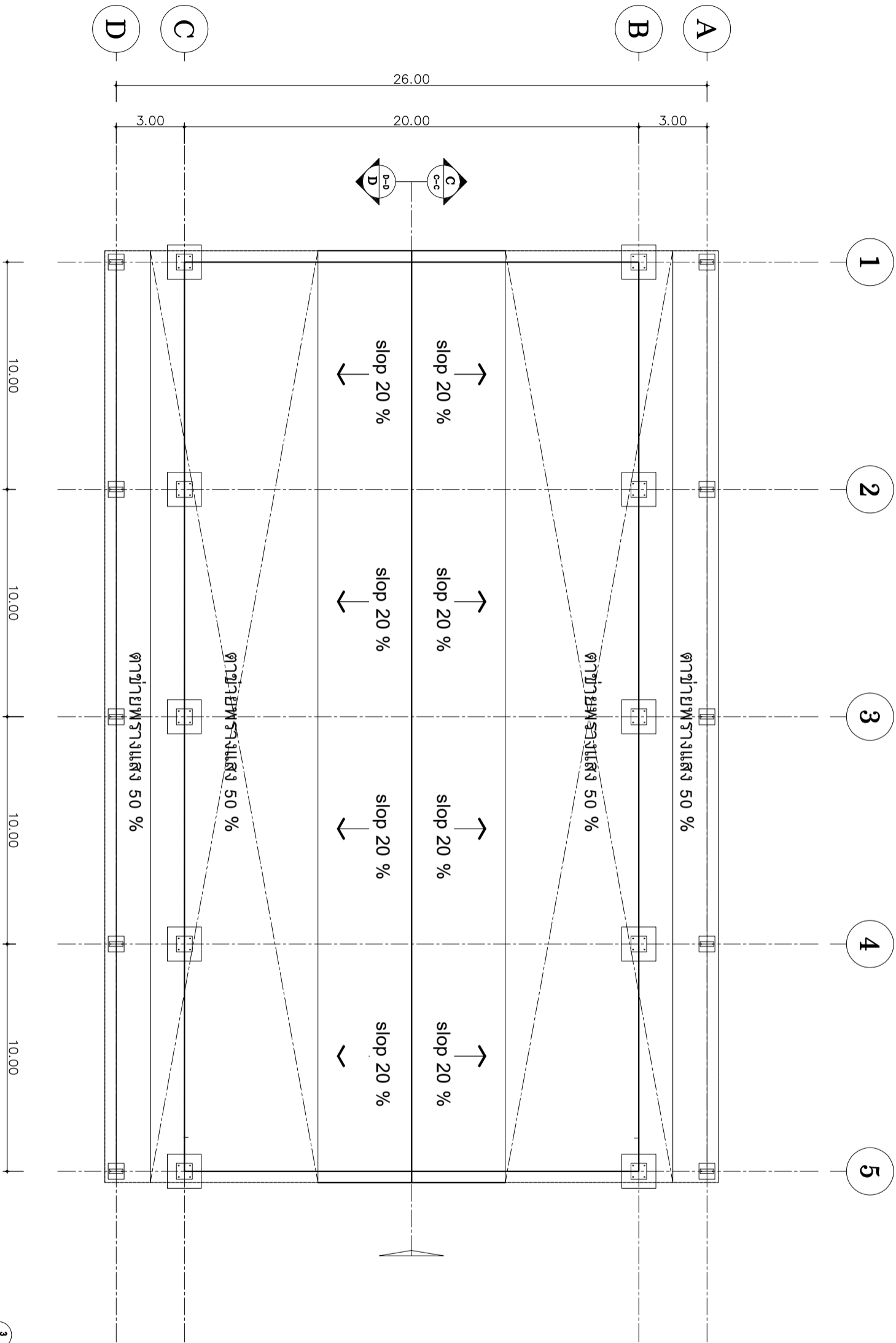

สำนักงานจังหวัดกระบี่

สำนักงานโยธาธิการและผังเมืองจังหวัดกระบี่
กรมโยธาธิการและผังเมือง

แปลนหลังคา
มาตราฐาน
1:200

สำรวจ	ออกแบบ นายปราโมทย์ แซ่ตัน สถาปนิกปฏิบัติการ
ออกแบบ นายไชยรัตน์ โอภาสพิณธรรม วิศวกรโยธาชำนาญ	เขียนแบบนายอนันต์ จัตุณกรจ่าง นวฉ. ศสพ.กระบี่
ตรวจ นายสมมิตร สมบูรณ์ หน.ฝ่ายปฏิบัติการ	เห็นชอบ นายสมมิตร สมบูรณ์ ศึกษาราชการแทน ยมฉ.กบ.

โรงเรียนลัปะรดดี

โครงการ
พัฒนาแหล่งท่องเที่ยวเชิงศึกษาเรียนรู้ดูงาน
กิจกรรมยกระดับแหล่งท่องเที่ยวเชิงเกษตร
"อุทยานพฤกษากกระบี่" (Krabi Flora Park)

ศูนย์ส่งเสริมและพัฒนาอาชีพการเกษตรจังหวัดกระบี่
401 ม.1 ต.เขาคราม อ.เมือง จ.กระบี่



แบบเลขที่ ๕๕๙.กบ. 95/2556 1/2/61

แผ่นที่ 18 จำนวน 54

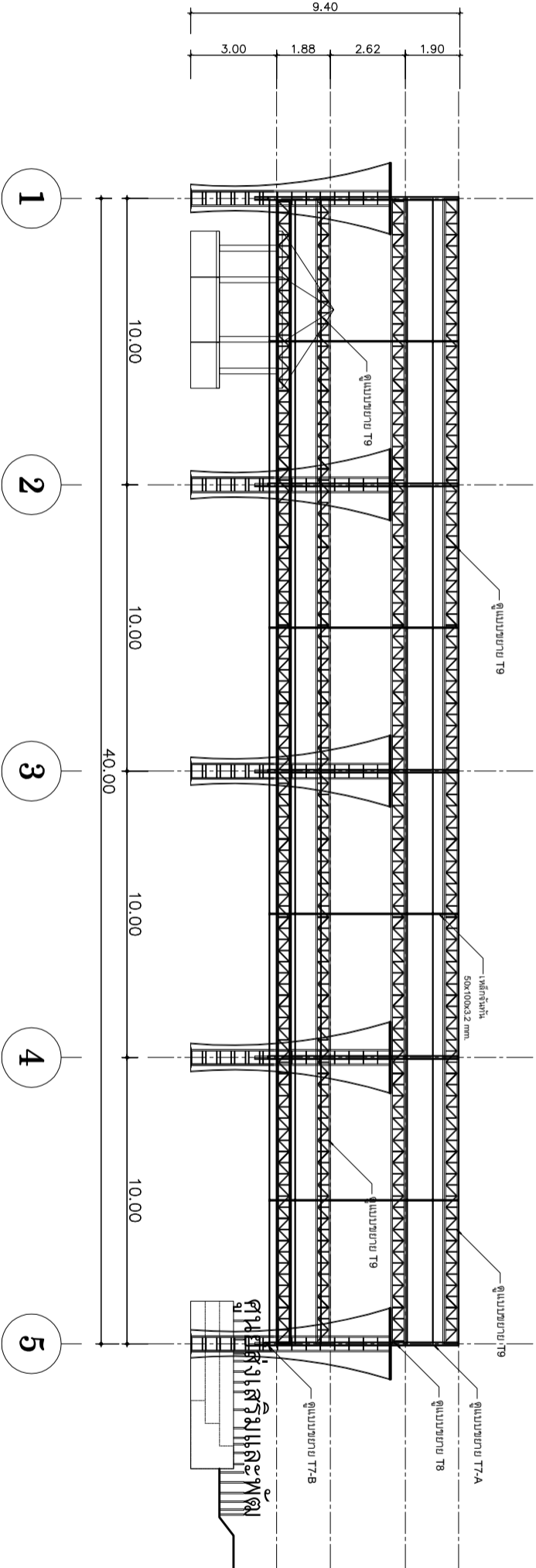

รูปด้านโรงเรือนสับปะรดสี1
มาตราส่วน 1:200

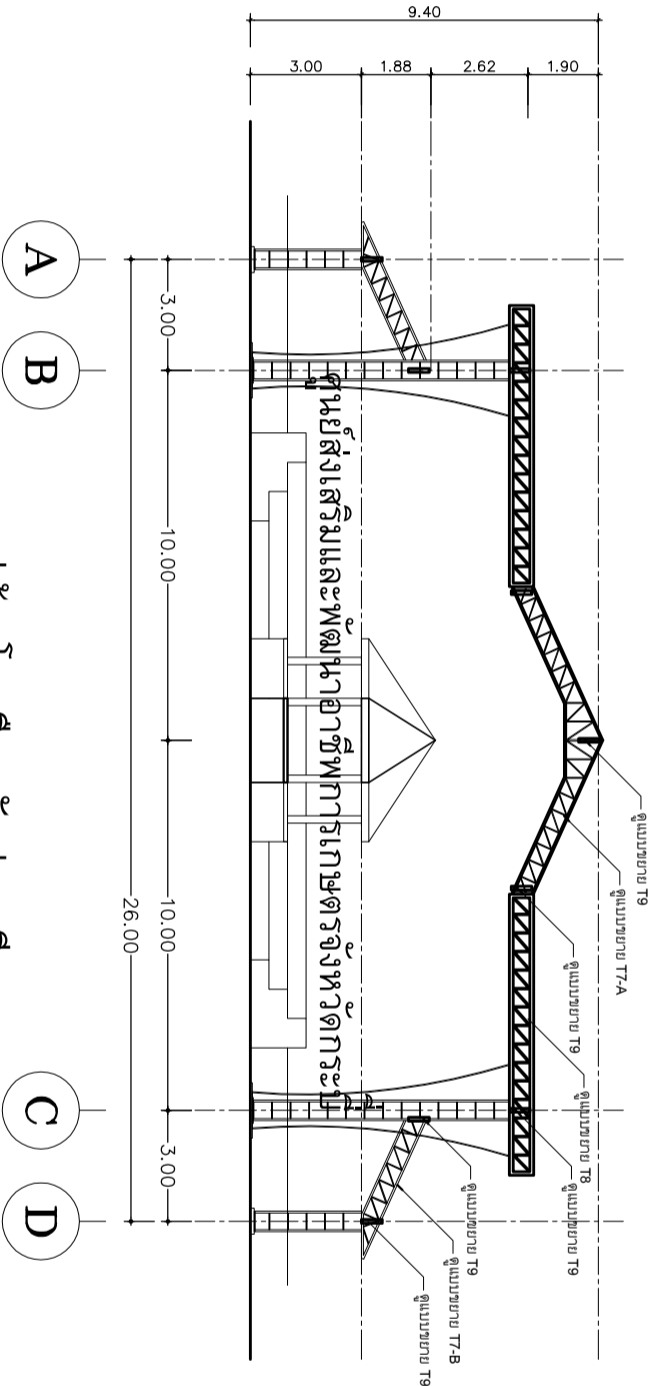

รูปด้านโรงเรือนสับปะรดสี2
มาตราส่วน 1:200

<div>โครงการ</div> <div>พัฒนาแหล่งท่องเที่ยวเชิงศึกษาเรียนรู้ดูงาน</div> <div>กิจกรรมยกระดับแหล่งท่องเที่ยวเชิงเกษตร</div> <div>"อุทยานพฤกษากระบี" (Krabi Flora Park)</div> <div>ศูนย์ส่งเสริมและพัฒนาอาชีพการเกษตรจังหวัดกระบี่</div> <div>401 ม.1 ต.เขาคราม อ.เมือง จ.กระบี่</div>	โรงเรือนสับปะรดสี		สำรวจ	<div>ออกแบบ นายปราโมทย์ แซ่เต๋น สถาปนิกปฏิบัติการ</div> <div>ออกแบบ นายไชยรัตน์ โอภาสจิระเดอรรณ วิศวกรโยธาชำนาญงาน</div> <div>เขียนแบบนายอนันต์ จัตุณกรจ่าง นวฉ. ศสพ.กระบี่</div> <div>ตรวจ นายฉมเม็ดร์ ฉมบูรณ์ หน.ฝ่ายปฏิบัติการ</div> <div>เห็นชอบ นายฉมเม็ดร์ ฉมบูรณ์ ศึกษาราชการแทน ยสผ.กบ.</div>
			ออกแบบ นายปราโมทย์ แซ่เต๋น	
			ออกแบบ นายไชยรัตน์ โอภาสจิระเดอรรณ วิศวกรโยธาชำนาญงาน	
			เขียนแบบนายอนันต์ จัตุณกรจ่าง นวฉ. ศสพ.กระบี่	
			ตรวจ นายฉมเม็ดร์ ฉมบูรณ์ หน.ฝ่ายปฏิบัติการ	



สำนักงานโยธาธิการและผังเมืองจังหวัดกระบี่
กรมโยธาธิการและผังเมือง

แบบเลขที่ ๕๓๙.กบ.๑๖/๒๕๕๖ 1/2/61



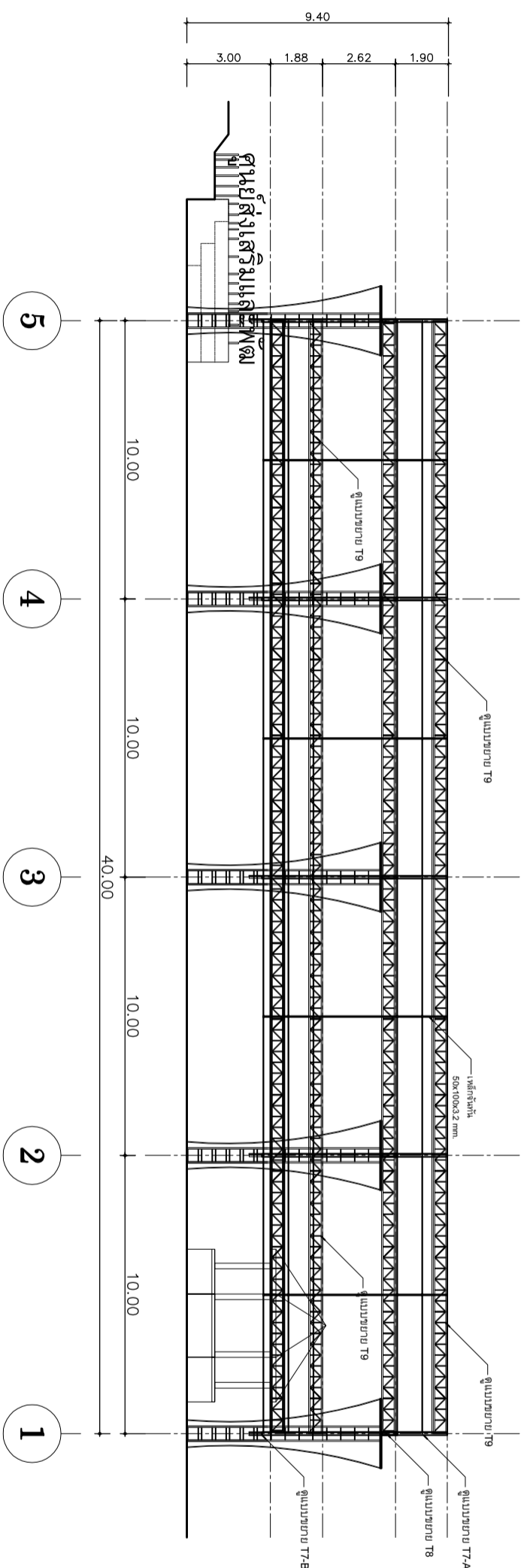

แผ่นที่ 19 จำนวน 54

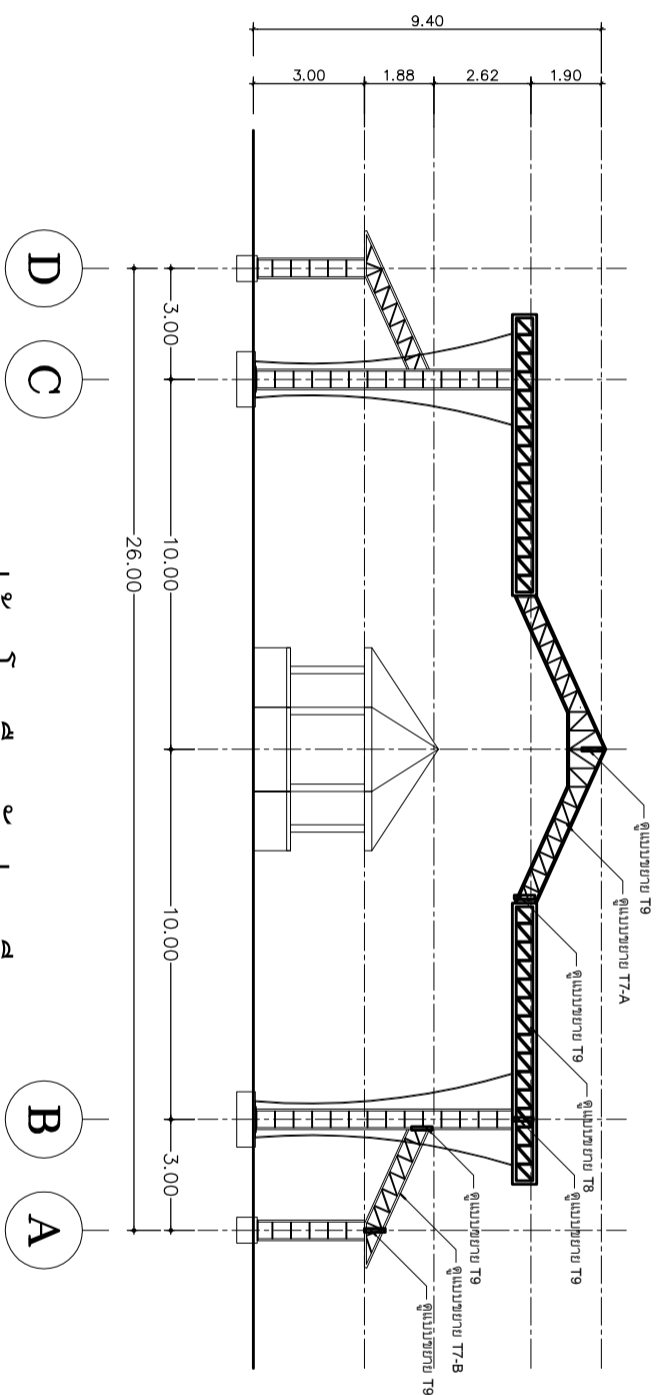

รูปถ่ายโรงเรียนสัปดาห์ที่ ๑
หน้าตราส่วน ๑:๒๐๐



รูปถ่ายโรงเรียนสัปดาห์ที่ 4
มาตราส่วน 1:200

วันที่ 20 จำนวน 54	แผนงานที่ ๒๑ พ.ร.ก. ๑๖/๒๕๖๑ 1/2/6	 สำนักงานโยธาธิการและผังเมืองจังหวัดกระบี่ กรมโยธาธิการและผังเมือง	โครงการ	โรงเรียนลับปะรดดี	สำรวจ			
			พัฒนาแหล่งท่องเที่ยวเชิงศึกษาเรียนรู้ฐาน กิจกรรมยกระดับแหล่งท่องเที่ยวเชิงเกษตร "อุทยานพฤกษากระบี"(Krabi Flora Park)		ออกแบบ นายปราโมทย์ แซ่เต๋น สถาปนิกปฏิบัติการ			
			ศูนย์ส่งเสริมและพัฒนาอาชีพการเกษตรจังหวัดกระบี่ 401 ม.1 ต.เขาคราม อ.เมือง จ.กระบี่		ออกแบบ นายไชยรัตน์ โอภาสจิโรธรรม วิศวกรโยธาชำนาญ			
					เขียนแบบนายอินทัต จัฒนกระจำจ นว. ศสพ. กระบี่			
					ตรวจ นายสมมติร์ สมบูรณ์ หน.ฝ่ายปฏิบัติการ			
					เห็นชอบ นายสมมติร์ สมบูรณ์ อธิการบริหารแผน พ.ร.ก.			

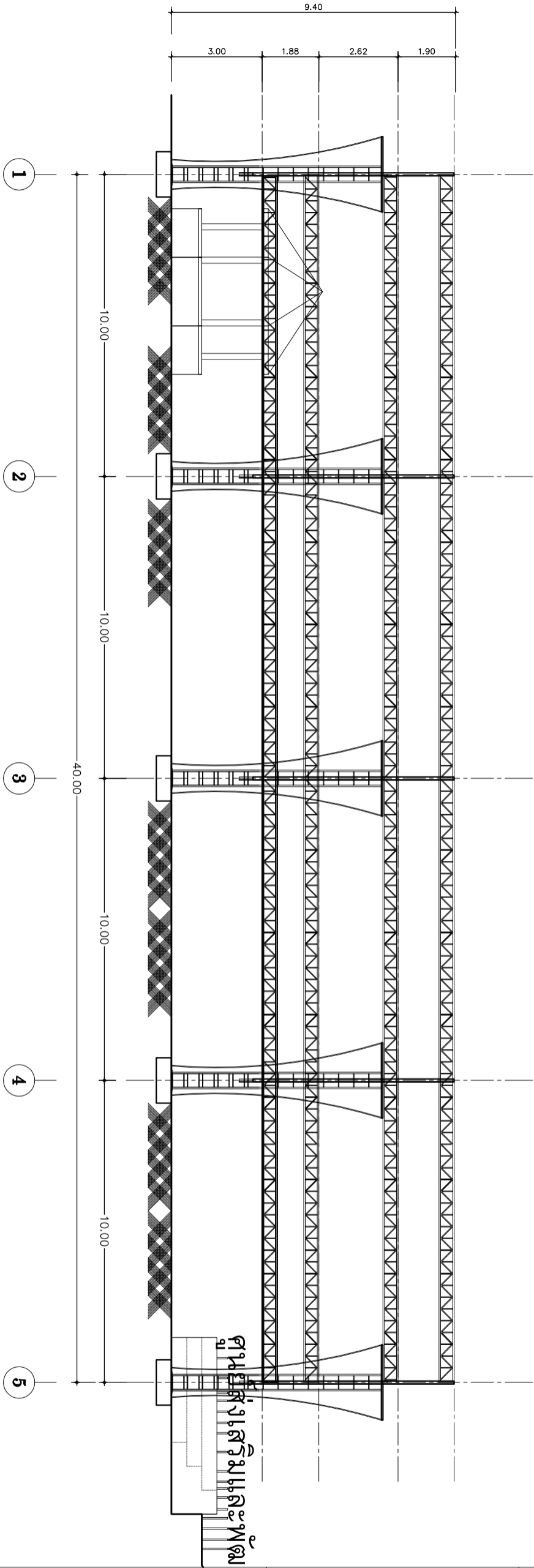

รูปตัด C-C
มาตราส่วน 1:150

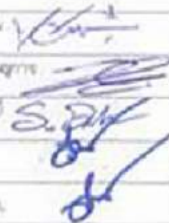
หน้า ที่ 21 จำนวน 54	แบบเลขที่ ๕๙๔.กบ.๑๕/๒๕๕๖ 1/2/61	 สำนักงานโยธาธิการและผังเมืองจังหวัดกระบี่ กรมโยธาธิการและผังเมือง	โครงการ พัฒนาแหล่งท่องเที่ยวเชิงศึกษาเรียนรู้ดูงาน กิจกรรมยกระดับแหล่งท่องเที่ยวเชิงเกษตร "อุทยานพฤกษาศรีกระบี่" (Krabi Flora Park) ศูนย์ส่งเสริมและพัฒนาอาชีพการเกษตรจังหวัดกระบี่ 401 ม.1 ต.เขาคราม อ.เมือง จ.กระบี่	โรงเรียนลัษณะประดิษฐ์		สำรวจ ออกแบบ นายปราโมทย์ แซ่เต๋น สถาปนิกปฏิบัติการ	
						ออกแบบ นายไชยรัตน์ โอภาสพิณเดธธรรม วิศวกรโยธาชำนาญการ	
						เขียนแบบนายอนันต์ จิตนกรจะจ่าง นวล. ศลพ.กระบี่	
						ตรวจ นายสมมิตร ลมบูรณ์ หน.ฝ่ายปฏิบัติการ	
						เห็นชอบ นายสมมิตร ลมบูรณ์ จักษาราชการงาน ยผจ.กบ.	

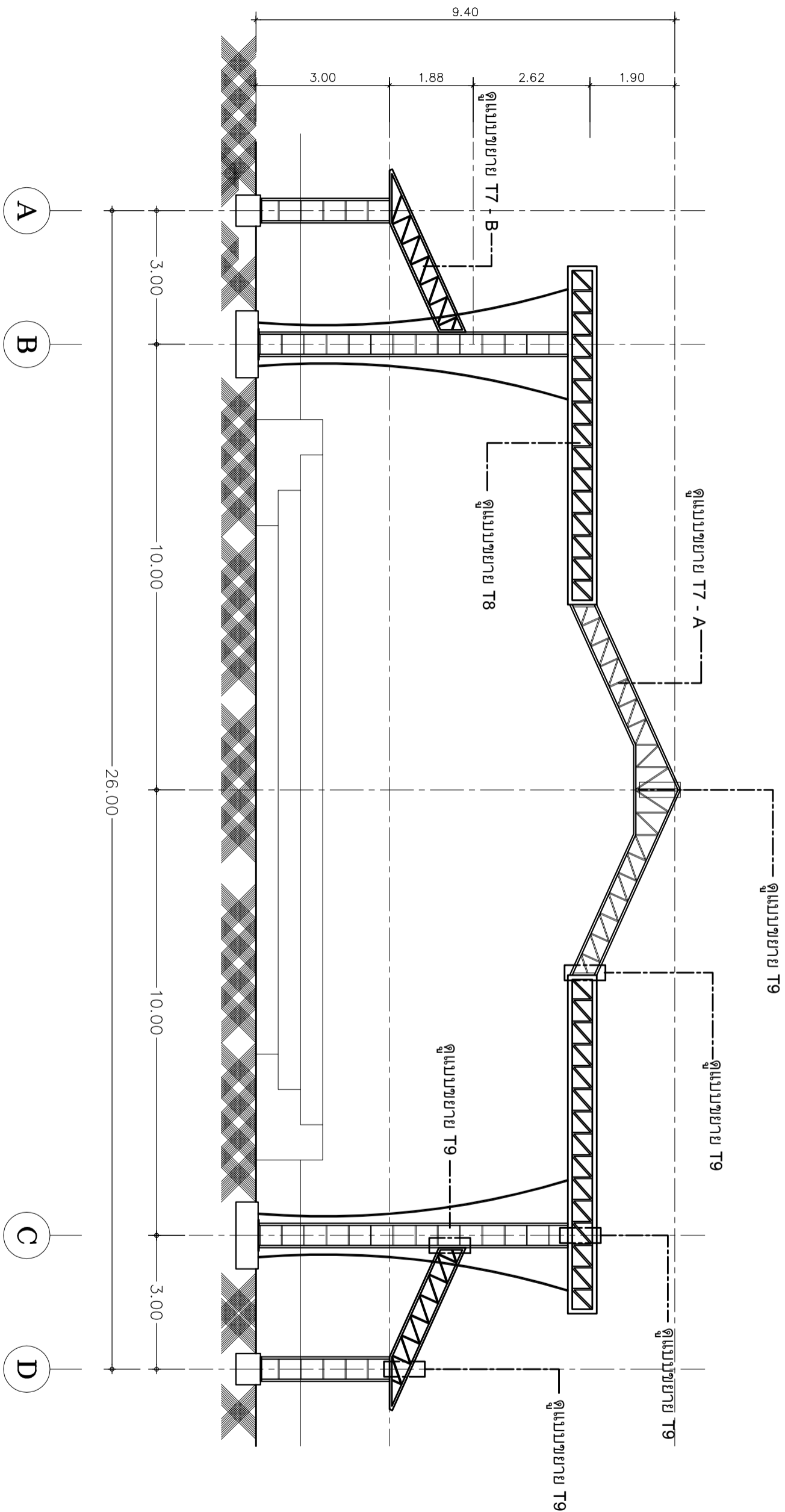

รูปตัด D-D
มาตราส่วน 1:100

หน้าที่ 22 จำนวน 54	<div></div> <div>สำนักงานโยธาธิการและผังเมืองจังหวัดกระบี่</div> <div>กรมโยธาธิการและผังเมือง</div>	โครงการ	โรงเรียนลัษณะประดิษฐ์	สำรวจ	ออกแบบ นายปราโมทย์ แซ่ตัน	สถาปนิกปฏิบัติการ	<div></div>
		พัฒนาแหล่งท่องเที่ยวเชิงศึกษาเรียนรู้ดูงาน		ออกแบบ นายไชยรัตน์	โอบาส์พิเชตรธรรม วิศวกรโยธาชำนาญการ		
		กิจกรรมยกระดับแหล่งท่องเที่ยวเชิงเกษตร		เขียนแบบนายอนันต์	รัตนกระจำจ นวล. ศลพ. กระบี่		
		"อุทยานพฤกษาศรีกระบี่" (Krabi Flora Park)		ตรวจ นายสมมิตร	สมบุญ หน.ฝ่ายปฏิบัติการ		
				เห็นชอบ นายสมมิตร	สมบุญ ธีรภาสการการแผน อย.กบ.		
		ศูนย์ส่งเสริมและพัฒนาอาชีพการเกษตรจังหวัดกระบี่					
		401 ม.1 ต.เขาคราม อ.เมือง จ.กระบี่					

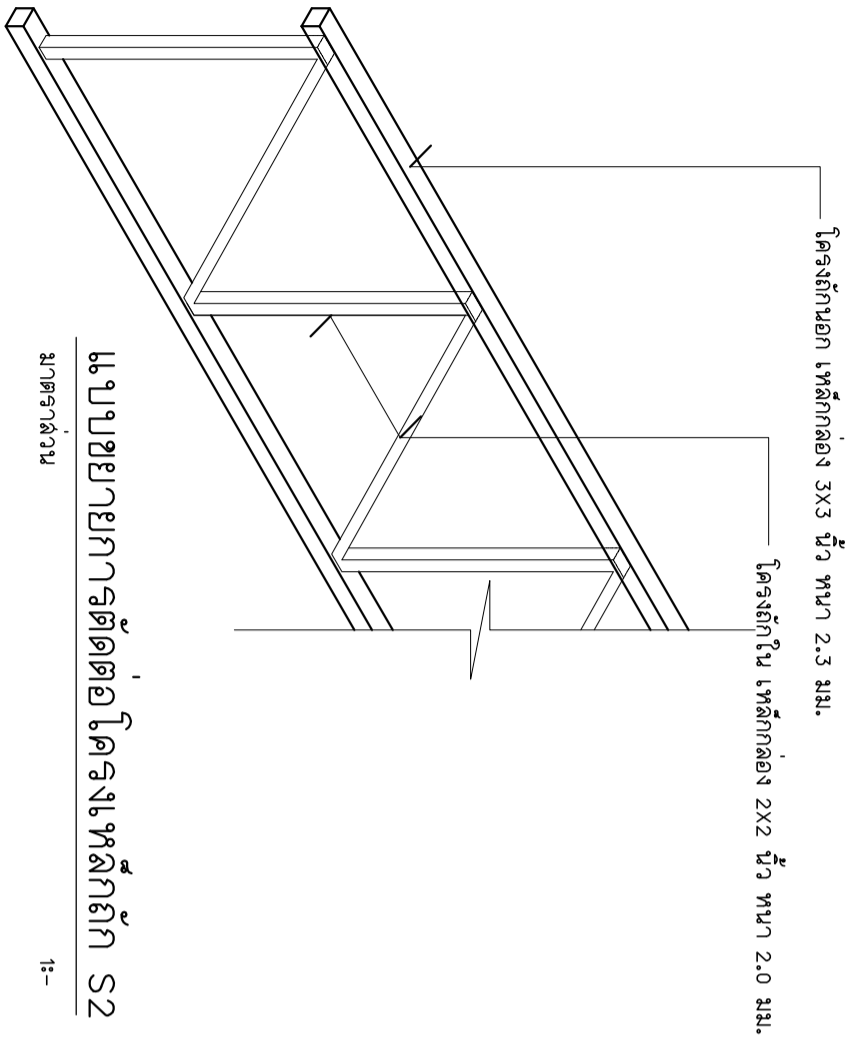

แบบขยายการตัดต่อโครงเหล็กถัก S2

มาตราส่วน 1:-

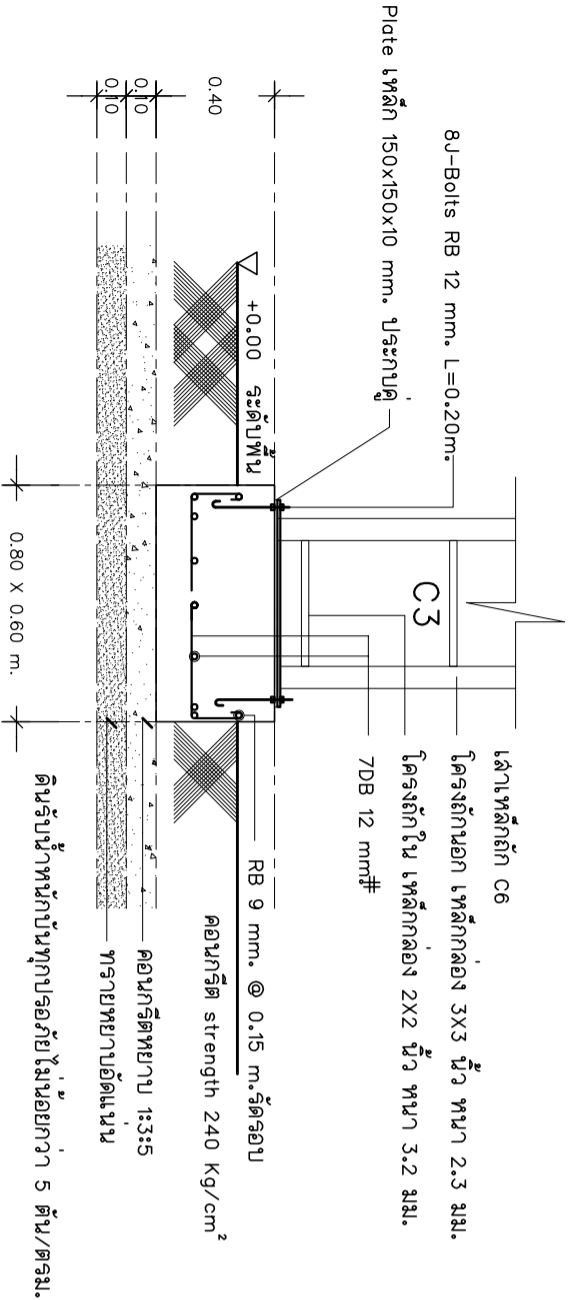
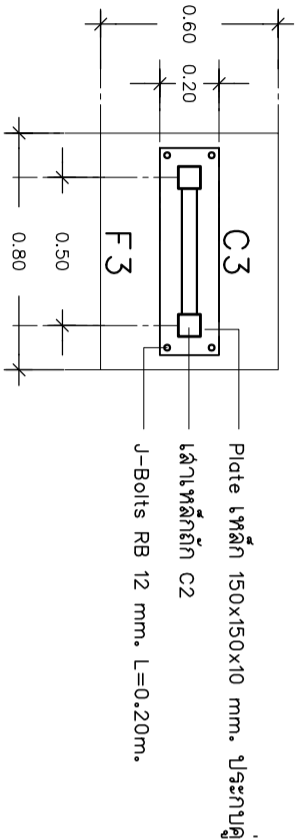

แบบขยายวิศวกรรม-(เสา,ตอม่อ)F3

มาตราส่วน 1:25

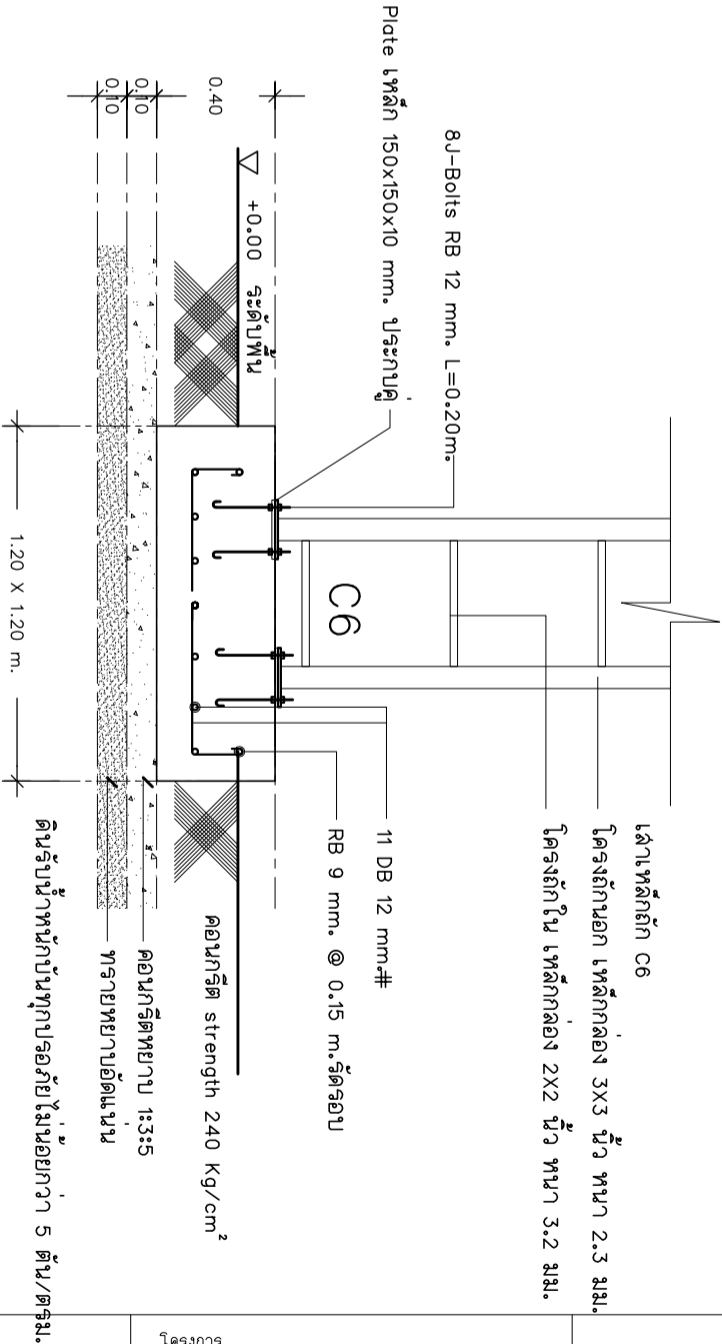
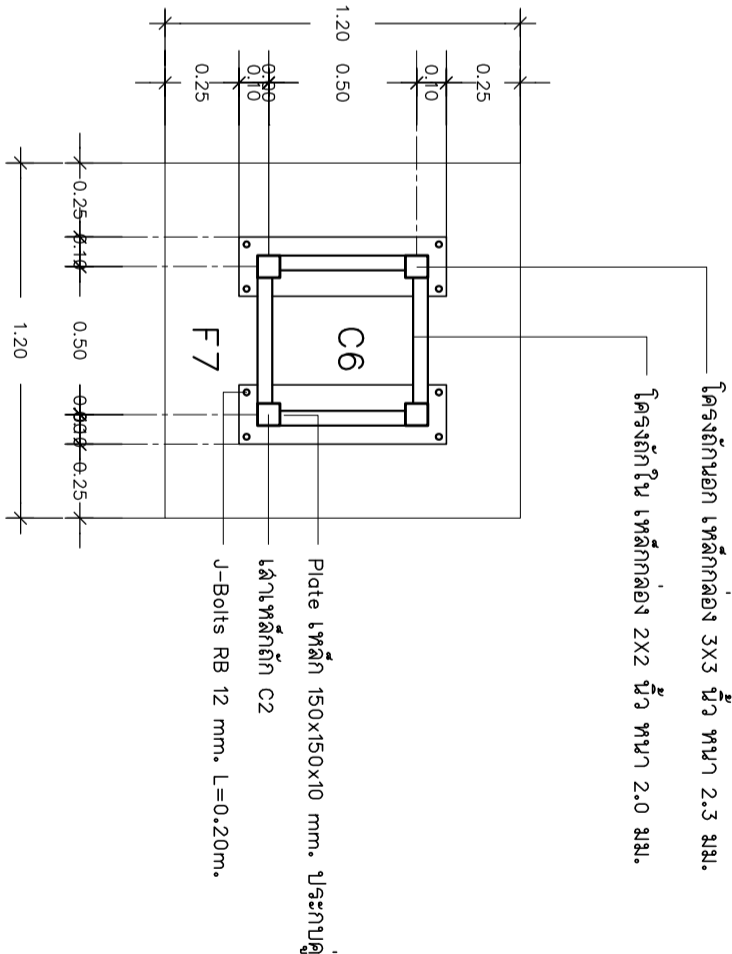

แบบขยายวิศวกรรม-(เสา,ตอม่อ)F7

มาตราส่วน 1:25

 สำนักงานโยธาธิการและผังเมืองจังหวัดกระบี่ กรมโยธาธิการและผังเมือง	โครงการ พัฒนาแหล่งท่องเที่ยวเชิงศึกษาเรียนรู้ฐาน กิจกรรมระยะต้นแหล่งท่องเที่ยวเชิงเกษตร "อุทยานพฤกษากะปี่" (Krabi Flora Park)		โรงเรียนลัษณะประดิษฐ์	
	ผู้ว่าราชการจังหวัดกระบี่			
	ผู้อำนวยการโครงการเกษตรจังหวัดกระบี่			
	401 ม.1 ต.เขาคราม อ.เมือง จ.กระบี่			
แบบเลขที่ ๕๕๕.ก.บ. 95/2556 1/2/61	วันที่ 24	จำนวน 54	สำรวจ ออกแบบ นายปราโมทย์ แซ่เต๋น ออกแบบ นายไชยรัตน์ โอภาสจิระธรรม วิศวกรโยธาชำนาญพิเศษ เขียนแบบนายอนันต์ รัตน์กระจ่าง นวฉ. ศสพ.กระบี่ ตรวจ นายสมมิตร สมบูรณ์ หน.ฝ่ายปฏิบัติการ เห็นชอบ นายสมมิตร สมบูรณ์ อธิการบดีมหาวิทยาลัยราชภัฏวราวุฒ	

ផ្ទាំងសង្ខេបសិល្បៈ និង វិទ្យាសាស្ត្រ ប្រាសាទបាវ្យា

ផែនទីទីតាំងប្រាសាទបាវ្យា

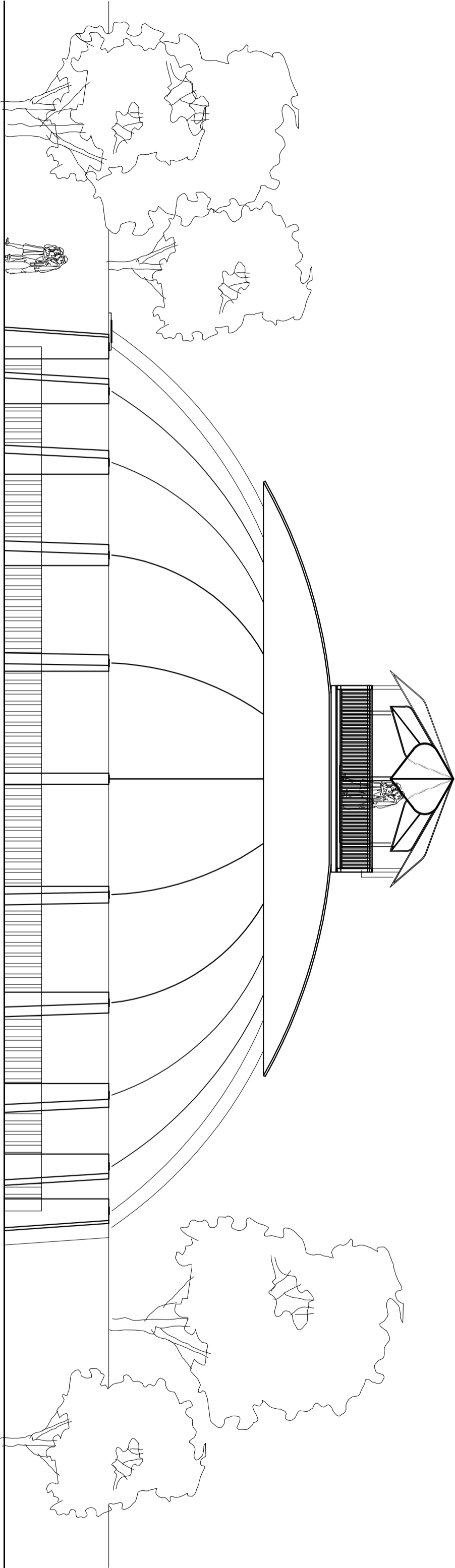

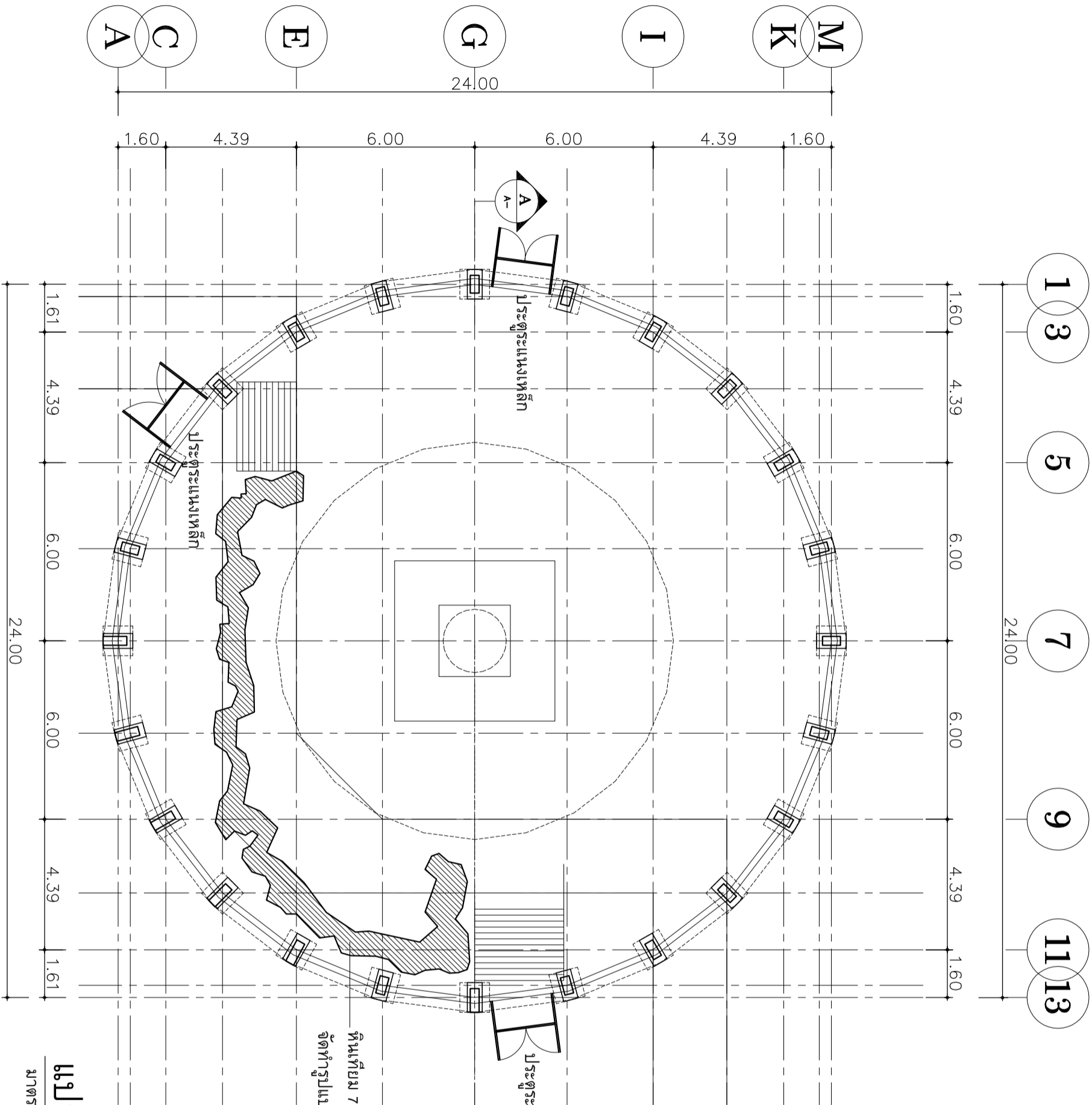

พื้นที่ยม 74 ตร.ม.
จัดทำแบบเสนอคณะกรรมการก่อนดำเนินการ

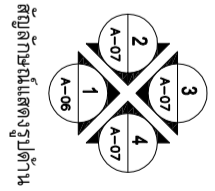

แปลนพื้นที่โรงเรียนพิชานแล้ง
มาตราส่วน 1:150

 สำนักงานโยธาธิการและผังเมืองจังหวัดกระบี่ กรมโยธาธิการและผังเมือง	โครงการ พัฒนาแหล่งท่องเที่ยวเชิงศึกษาเรียนรู้ฐาน กิจกรรมระยะต้นแหล่งท่องเที่ยวเชิงเกษตร "อุทยานพฤกษาศรี" (Krabi Flora Park) ศูนย์ส่งเสริมและพัฒนาอาชีพการเกษตรจังหวัดกระบี่ 401 ม.1 ต.เขาคราม อ.เมือง จ.กระบี่	โรงเรียนพิชานแล้ง		สำรวจ ออกแบบ นายปราโมทย์ แซ่ตัน สถาปนิกปฏิบัติการ	
				ออกแบบ นายไชยรัตน์ โอภาสพิเชตรธรรม วิศวกรโยธาชำนาญพิเศษ	
				เขียนแบบนายอดิศักดิ์ จันทนกระจ่าง นวศ. ศสพ. กระบี่	
				ตรวจ นายสมมิตร สมนุรักษ์ หน.ฝ่ายปฏิบัติการ	
				เห็นชอบ นายสมมิตร สมนุรักษ์ อธิการวิชาการแผนก ยสผ.กบ.	

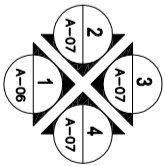
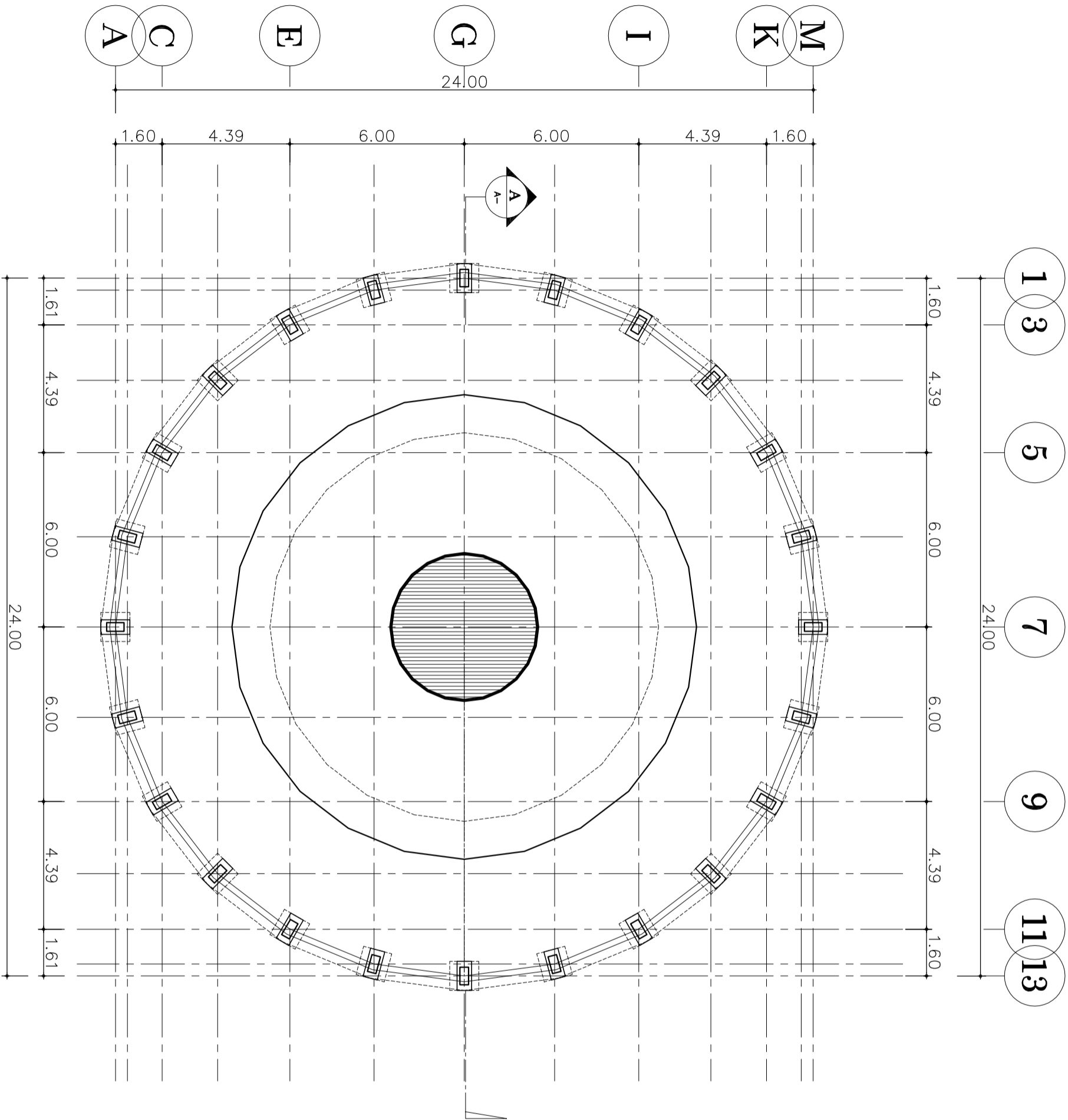

สัญลักษณ์แสดงรูปด้าน

แปลนหลังคา

มาตราส่วน

1:150

 สำนักงานโยธาธิการและผังเมืองจังหวัดกระบี่ กรมโยธาธิการและผังเมือง	 สัญลักษณ์แสดงรูปด้าน	โครงการ พัฒนาแหล่งท่องเที่ยวเชิงศึกษาเรียนรู้ดูงาน กิจกรรมยกระดับแหล่งท่องเที่ยวเชิงเกษตร "อุทยานพฤกษาศรีกระบี่" (Krabi Flora Park) ศูนย์ส่งเสริมและพัฒนาอาชีพการเกษตรจังหวัดกระบี่ 401 ม.1 ต.เขาคราม อ.เมือง จ.กระบี่	โรงเรียนพิชานแล้ง		สำรวจ ออกแบบ นายปราโมทย์ แซ่ตัน สถาปนิกปฏิบัติการ ออกแบบ นายไชยรัตน์ โอภาสพิเชตรธรรม วิศวกรโยธาชำนาญ เขียนแบบนายอนันต์ จิตนกระจ่าง นวศ. ศสพ.กระบี่ ตรวจ นายสมมิตร สมบูรณ์ หน.ฝ่ายปฏิบัติการ เห็นชอบ นายสมมิตร สมบูรณ์ อธิการการงาน ยมจ.กบ.

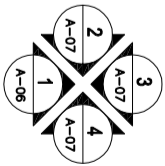
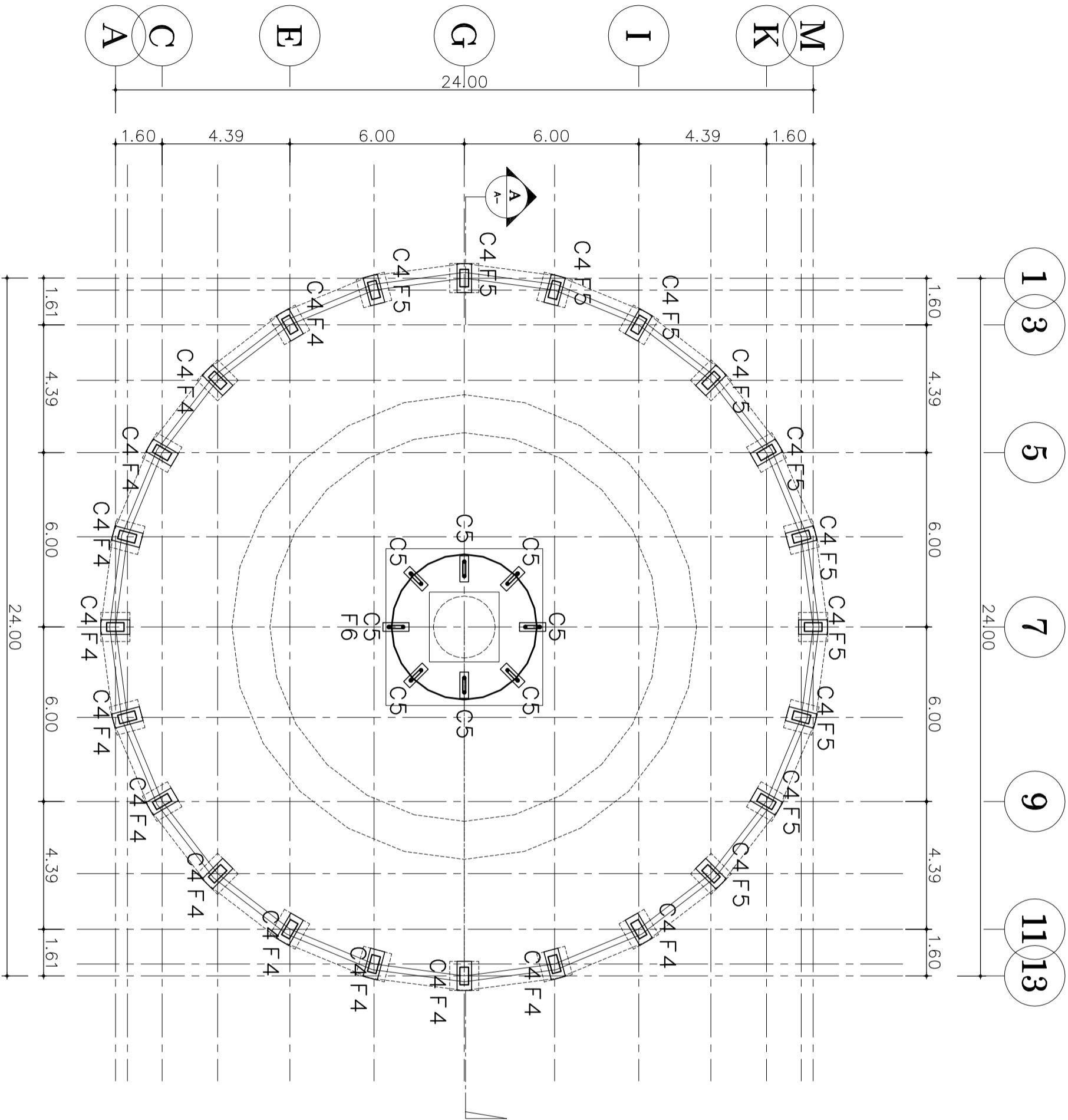

สัญลักษณ์แสดงรูปด้าน

แปลนต่อมือ

มาตราส่วน

1:150

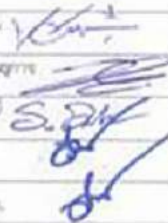

 สำนักงานโยธาธิการและผังเมืองจังหวัดกระบี่ กรมโยธาธิการและผังเมือง	โครงการ พัฒนาแหล่งท่องเที่ยวเชิงศึกษาเรียนรู้ดูงาน กิจกรรมยกระดับแหล่งท่องเที่ยวเชิงเกษตร "อุทยานพฤกษากกระบี่" (Krabi Flora Park) ศูนย์ส่งเสริมและพัฒนาอาชีพการเกษตรจังหวัดกระบี่ 401 ม.1 ต.เขาคราม อ.เมือง จ.กระบี่	โรงเรียนพืชน้ำแล้ง		สำรวจ ออกแบบ นายปราโมทย์ แซ่เต๋น สถาปนิกปฏิบัติการ	
				ออกแบบ นายไชยรัตน์ โอภาสพิณเดธธรรม วิศวกรโยธาชำนาญพิเศษ	
				เขียนแบบนายอนันต์ จิตนกระจ่าง นวศ. ศสพ. กระบี่	
				ตรวจ นายสมมิตร สมบูรณ์ หน.ฝ่ายปฏิบัติการ	
				เห็นชอบ นายสมมิตร สมบูรณ์ อธิการบดีการเกษตร ยสผ. กบ.	

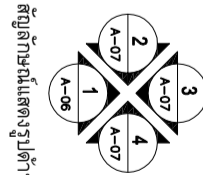
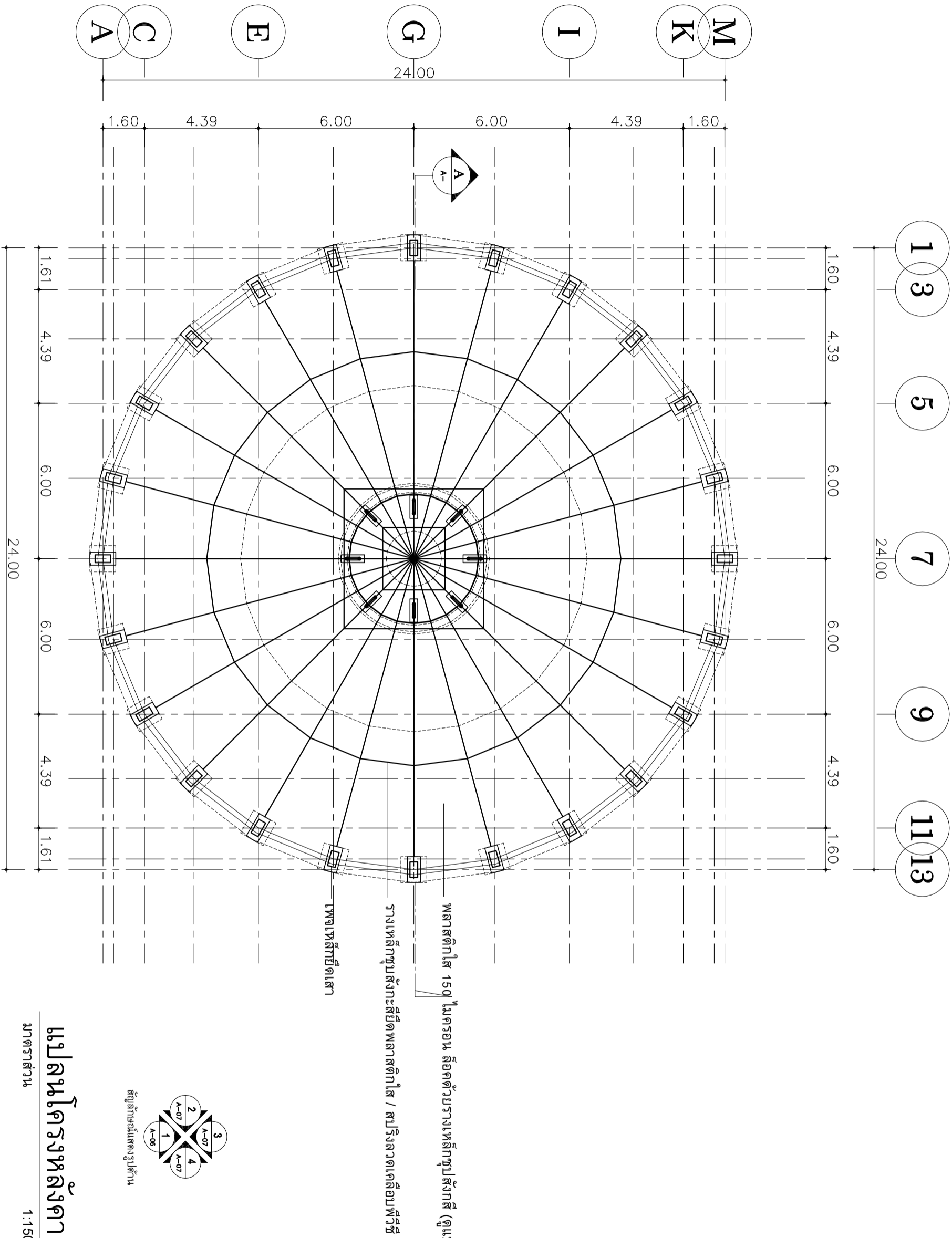
แบบเลขที่ ยสผ.กบ.95/2556 1/2/61



แปลนโครงการหลังคา

มาตราส่วน 1:150

 สำนักงานโยธาธิการและผังเมืองจังหวัดกระบี่ กรมโยธาธิการและผังเมือง	โครงการ พัฒนาแหล่งท่องเที่ยวเชิงศึกษาเรียนรู้ฐาน กิจกรรมระยะต้นแหล่งท่องเที่ยวเชิงเกษตร "อุทยานพฤกษาศรีกระบี่" (Krabi Flora Park) ศูนย์ส่งเสริมและพัฒนาอาชีพการเกษตรจังหวัดกระบี่ 401 ม.1 ต.เขาคราม อ.เมือง จ.กระบี่	โรงเรียนพิชานแล้ง		สำรวจ ออกแบบ นายปราโมทย์ แซ่ตัน สถาปนิกปฏิบัติการ	
				ออกแบบ นายไชยรัตน์ โอภาสจิระธรรม วิศวกรโยธาชำนาญพิเศษ	
				เขียนแบบนายอนันต์ จันทนกระจ่าง นวศ. ศสพ. กระบี่	
				ตรวจ นายสมมิตร สมนุรักษ์ หน.ฝ่ายปฏิบัติการ	
				เห็นชอบ นายสมมิตร สมนุรักษ์ อธิการการงาน ยสจ.กบ.	

แบบเลขที่ ยสจ.กบ.95/2556 1/2/61

แผ่นที่ 28 จำนวน 54

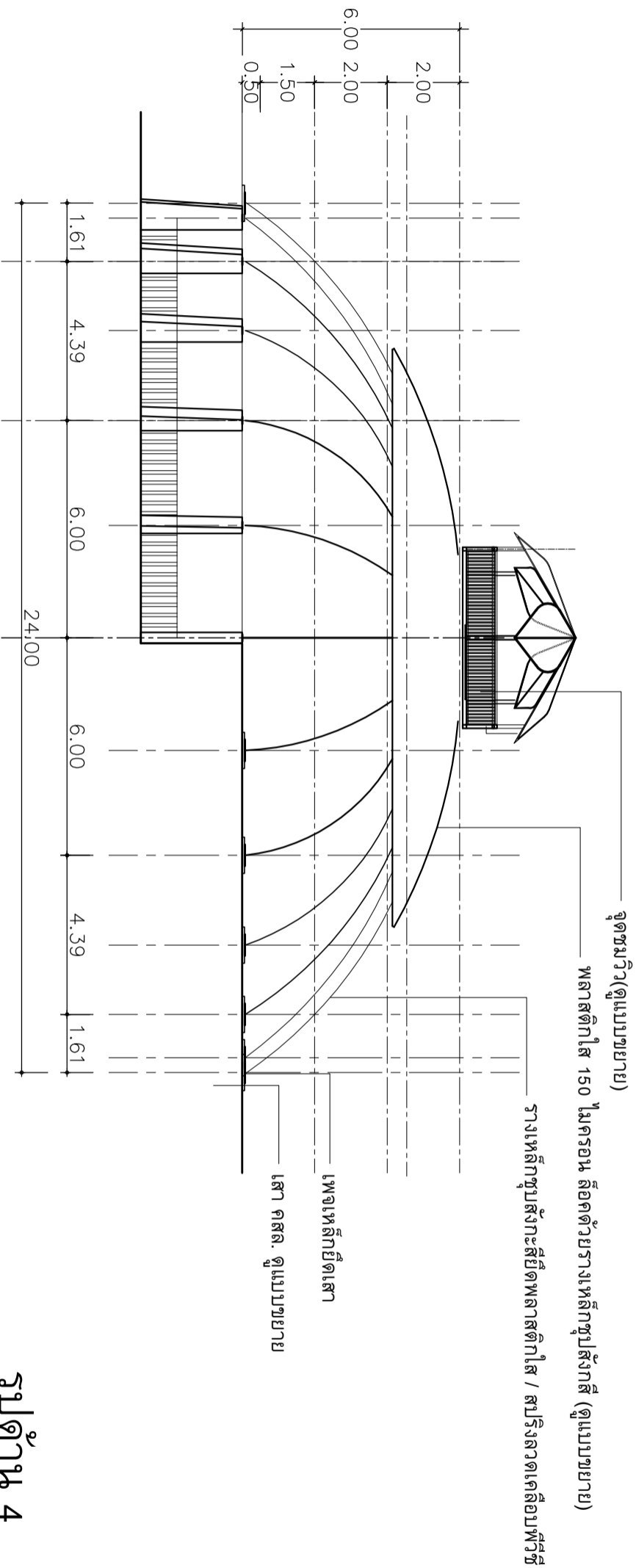

รูปด้าน 4

มาตราส่วน

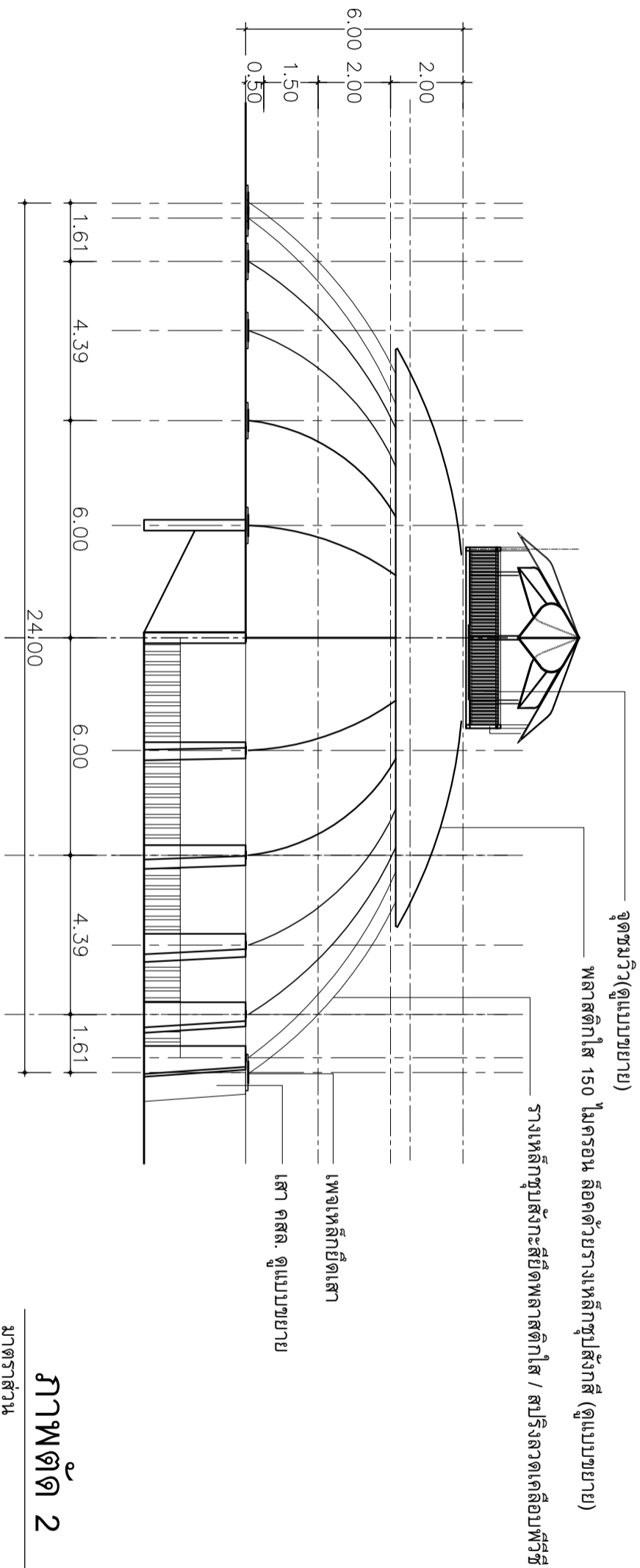

1:150



ภาพตัด 2

มาตราส่วน

1:150

แผ่นที่ 30 จำนวน 54	<div></div> <div>สำนักงานโยธาธิการและผังเมืองจังหวัดกระบี่</div> <div>กรมโยธาธิการและผังเมือง</div>	<div>โครงการ</div> <div>พัฒนาแหล่งท่องเที่ยวเชิงศึกษาเรียนรู้ฐาน</div> <div>กิจกรรมยกระดับแหล่งท่องเที่ยวเชิงเกษตร</div> <div>"อุทยานพฤกษากะบี่" (Krabi Flora Park)</div>	<div>โรงเรียนพืชนแล้ง</div>	สำรวจ	ออกแบบ นายปราโมทย์ แซ่เต๋น	สถาปนิกปฏิบัติการ	<div></div>
				ออกแบบ นายไชยรัตน์ โอภาสจิระธรรม	วิศวกรโยธาชำนาญพิเศษ		
				เขียนแบบนายอนันต์	จัดนกระ้าง	นวล. ศลพ. กระบี่	
				ตรวจ นายสมมิตร	ลงรูป	หน.ฝ่ายปฏิบัติการ	
				เห็นชอบ นายสมมิตร	ลงรูป	รักษาราชการแทน ยสจ. กบ.	

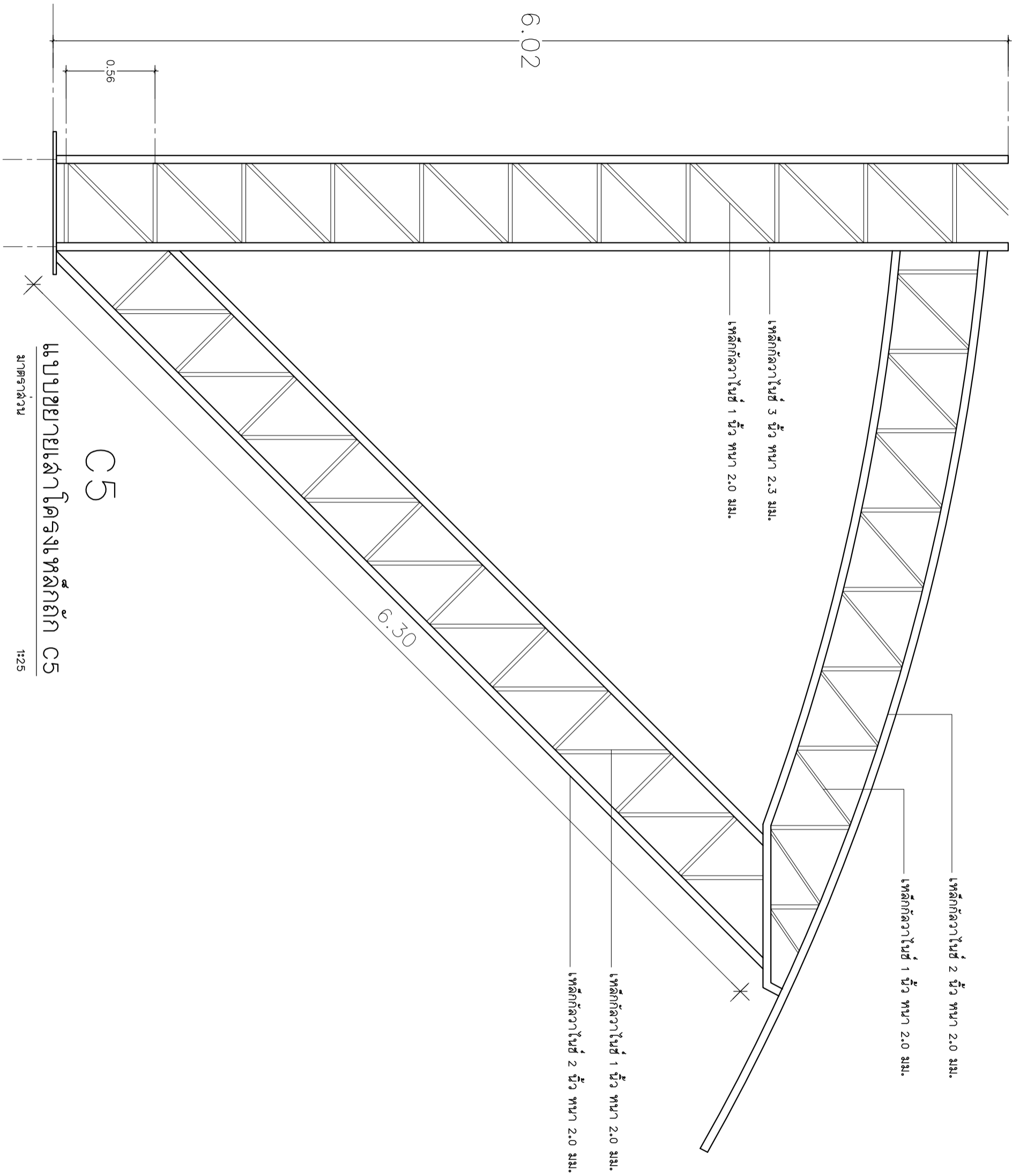

Handwritten signatures and stamps in the bottom right corner.

สำรวจ	ออกแบบ นายปราโมทย์ แซ่ตัน	สถาปนิกปฏิบัติการ
ออกแบบ นายไชยรัตน์	โอกาสพิณเดอรรม	วิศวกรโยธาชำนาญ
เขียนแบบนายอนันต์	รัตนกระจำง	นวล. คลพ. กระ
ตรวจ	นายสมมิตร	สมบูรณ์ หน.ฝ่ายปฏิบัติการ
เห็นชอบ	นายสมมิตร	สมบูรณ์ จักราชาวิชาการแผน ยมจ.ก

โรงเรียนพืชทานแล้ง	

โครงการ พัฒนาแหล่งท่องเที่ยวเชิงศึกษาเรียนรู้ดูงาน กิจกรรมยกระดับแหล่งท่องเที่ยวเชิงเกษตร "อุทยานพฤกษากระบี" (Krabi Flora Park)	ศูนย์ส่งเสริมและพัฒนาอาชีพการเกษตรจังหวัดกระบี่ 401 ม.1 ต.เขาคราม อ.เมือง จ.กระบี่
--	---



สำนักงานโยธาธิการและผังเมืองจังหวัดกระบี่
กรมโยธาธิการและผังเมือง

แบบเลขที่ ๕๓๖.ก.๑/๒556 1/2/61

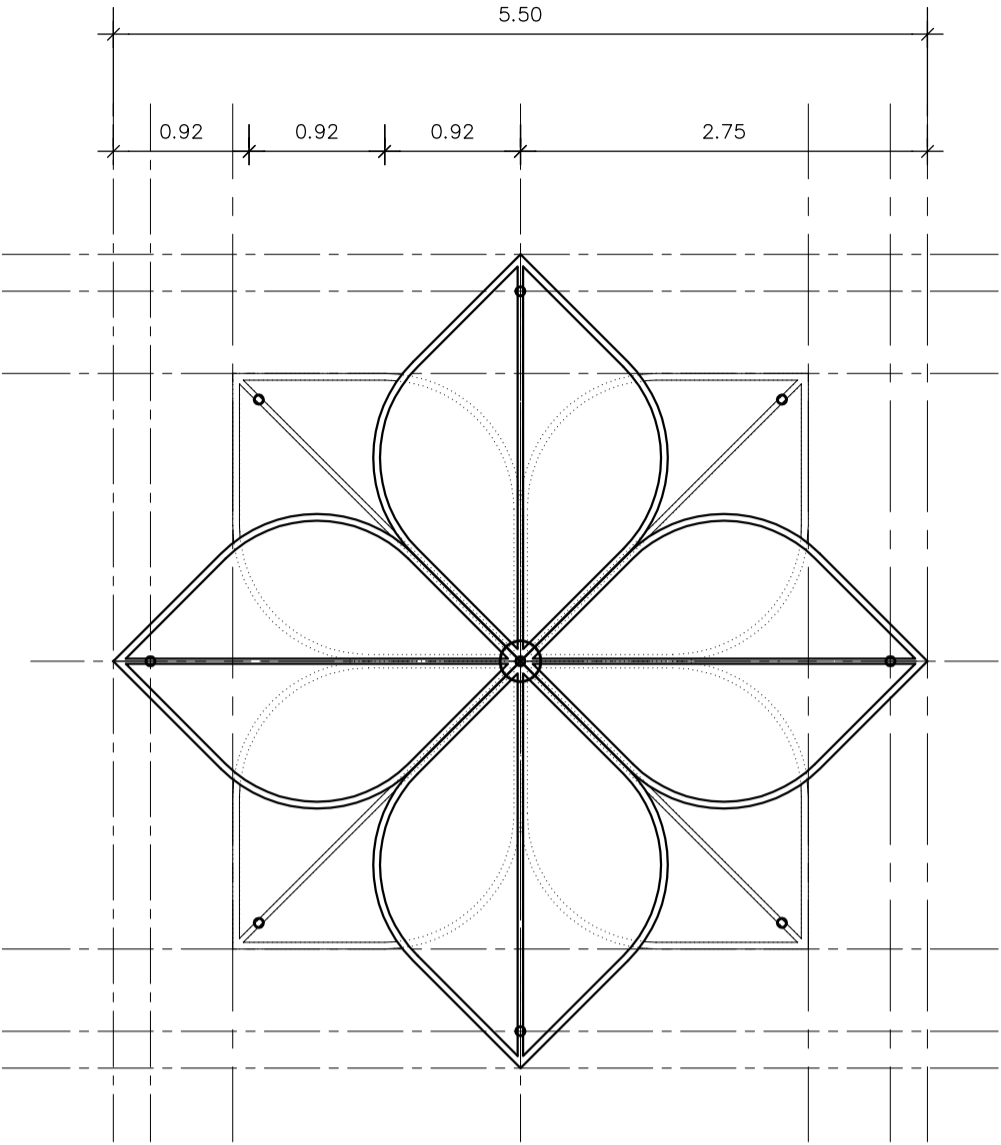

ภาพด้านบนหลังคาจุดชมวิว
ขนาดฐาน 1:25

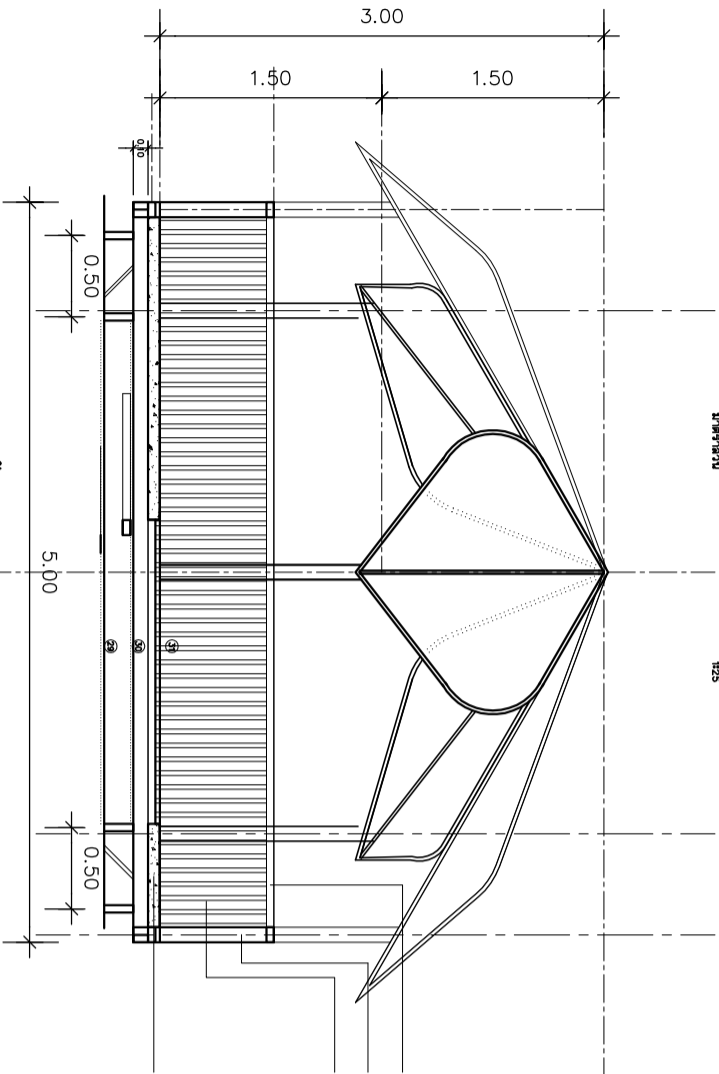

ภาพด้านหลังคาจุดชมวิว
ขนาดฐาน 1:25

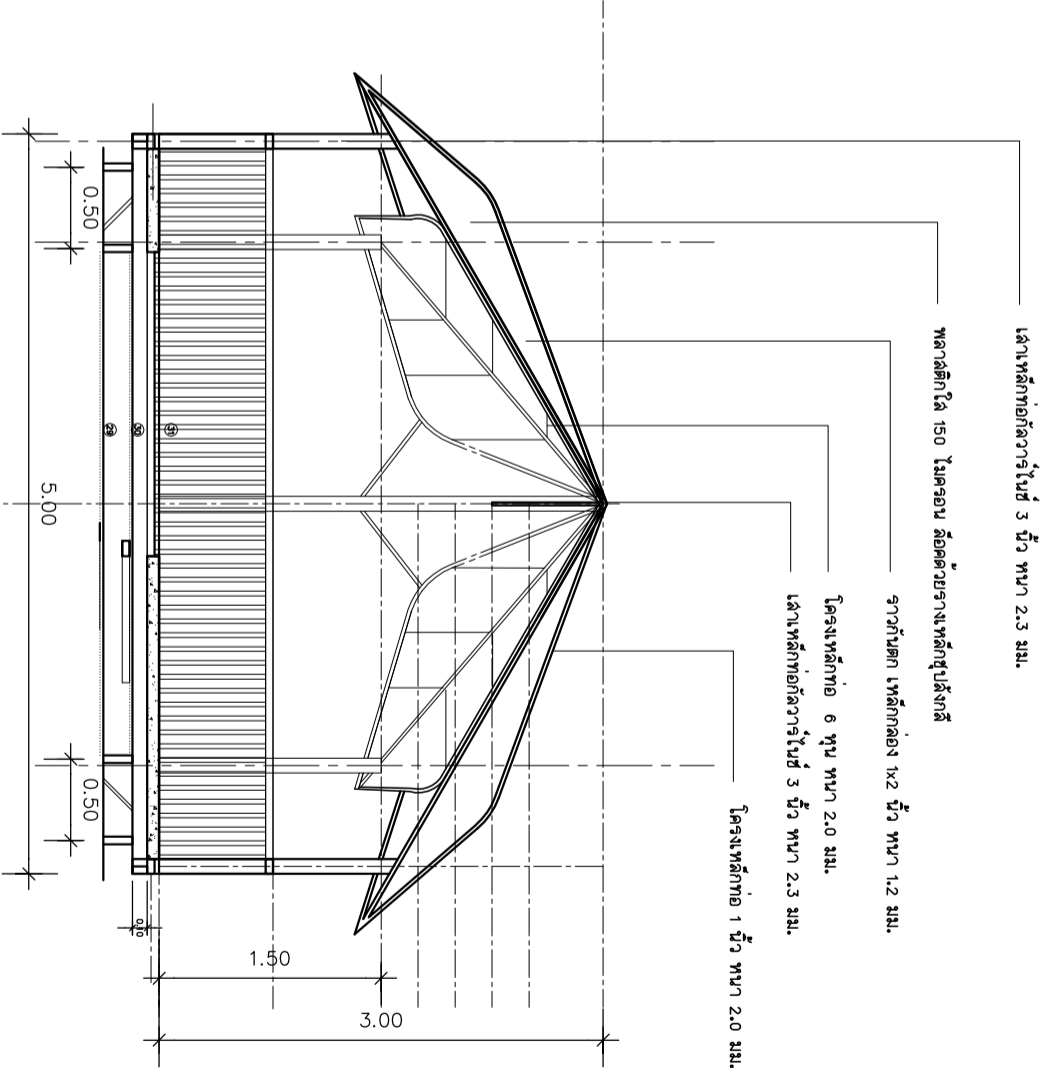

ภาพตัดหลังคาจุดชมวิว
ขนาดฐาน 1:25

ราวกันตก เหล็กกล่อง 1x2 นิ้ว หนา 1.2 มม.
เสารับราวกันตก เหล็กกล่อง 1x2 นิ้ว หนา 2.3 มม.
ระแนงหลังคาแบบ 1.5 นิ้ว หนา 1 มม. ๑๐.20 ม.

พื้น Metal Deck หนา 1.2 มม. คอนกรีต 76 มม.

สำรวจ	ออกแบบ	นายปราโมทย์ แซ่เต๋น	สถาปนิกปฏิบัติการ
ออกแบบ	นายไชยรัตน์	โอกาสพัฒนารวม	วิศวกรโยธาชำนาญการ
เขียนแบบ	นายอนันต์	จัดนกระ้าง	นวล. ศลพ. กระ
ตรวจ	นายสมมิตร	สมบูรณ์	หน.ฝ่ายปฏิบัติการ
เห็นชอบ	นายสมมิตร	สมบูรณ์	รักษาราชการแทน ยมจ.ก

โรงเรียนพืชนแล้ง

โครงการ	พัฒนาแหล่งท่องเที่ยวเชิงศึกษาเรียนรู้ดูงาน กิจกรรมยกระดับแหล่งท่องเที่ยวเชิงเกษตร "อุทยานพฤกษากระบี" (Krabi Flora Park)
ศูนย์ส่งเสริมและพัฒนาอาชีพการเกษตรจังหวัดกระบี่	401 ม.1 ต.เขาคราม อ.เมือง จ.กระบี่

	สำนักงานโยธาธิการและผังเมืองจังหวัดกระบี่ กรมโยธาธิการและผังเมือง
---	--

แบบเลขที่	ธผจ.กบ. 95/2556 1/2/61
แผ่นที่	33 จำนวน 54

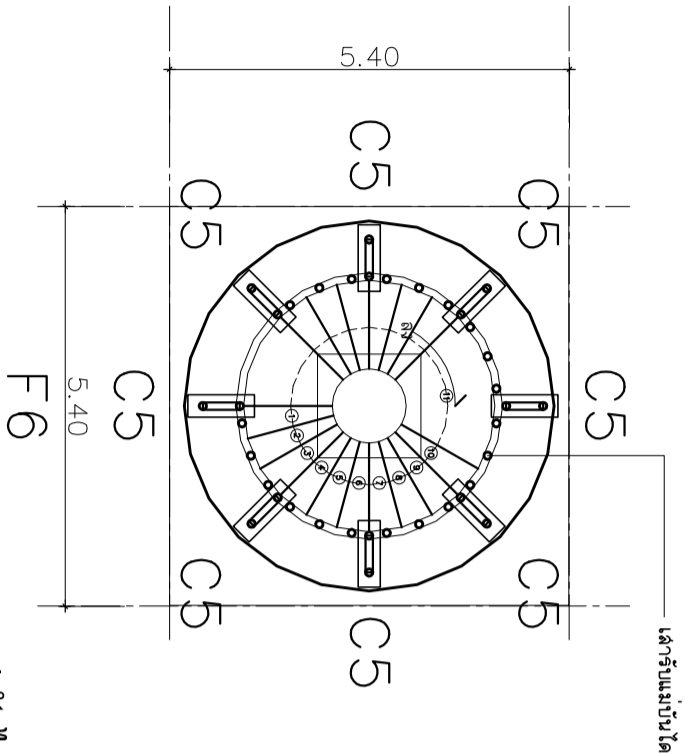

แบบขยายแม่บันได

มาตราส่วน

1:100

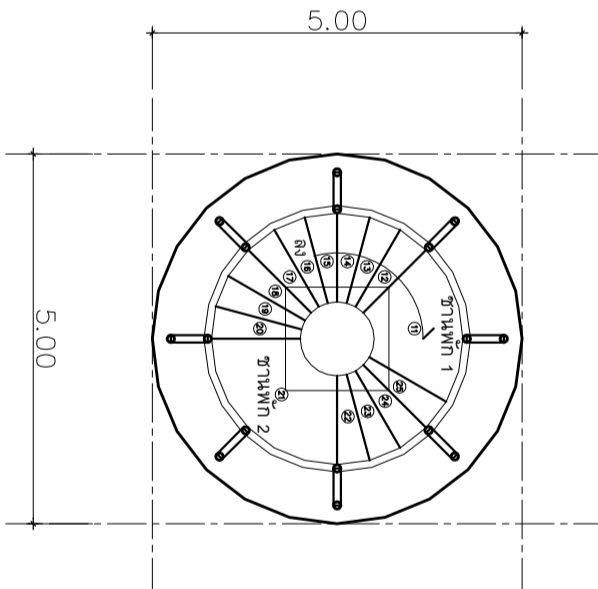

แบบขยายฐานพักบันได

มาตราส่วน

1:100

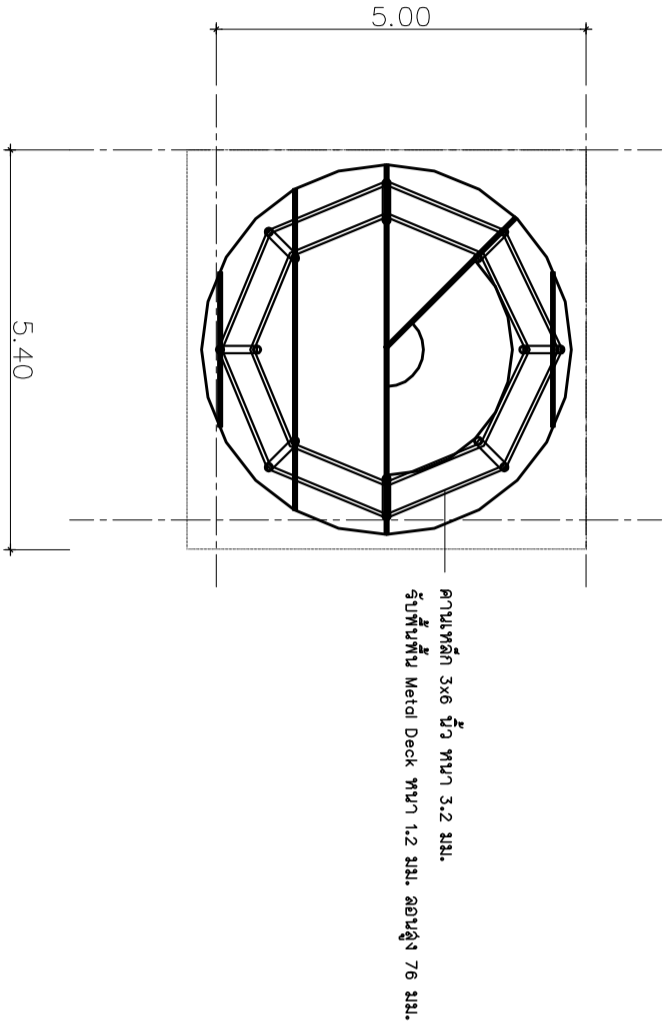

แบบขยายคานพื้นระเบียงชั้นบน

มาตราส่วน

1:100

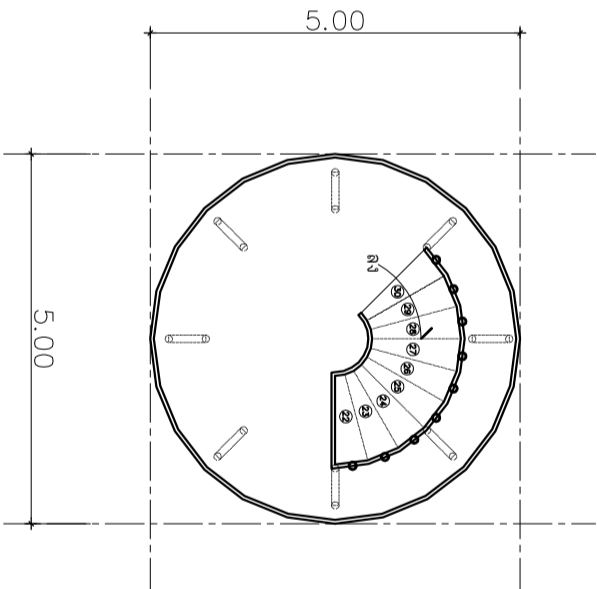

แบบพื้นและราวกันตก

มาตราส่วน

1:100

แผ่นที่ 34 จำนวน 54		สำนักงานโยธาธิการและผังเมืองจังหวัดกระบี่ กรมโยธาธิการและผังเมือง	โครงการ	โรงเรียนพืชมงคล	สำรวจ	ออกแบบ นายปราโมทย์ แซ่เต๋น สถาปนิกปฏิบัติการ	
			พัฒนาแหล่งท่องเที่ยวเชิงศึกษาเรียนรู้ฐาน กิจกรรมยกระดับแหล่งท่องเที่ยวเชิงเกษตร "อุทยานพฤกษากรบี่"(Krabī Flora Park)		ออกแบบ นายไชยรัตน์ โอภาสพิเชตรธรรม วิศวกรโยธาชำนาญ		
			ศูนย์ส่งเสริมและพัฒนาอาชีพการเกษตรจังหวัดกระบี่ 401 ม.1 ต.เขาคราม อ.เมือง จ.กระบี่		เขียนแบบนายอนันต์ จัตุรงค์จำง นวฉ. ศสพ. กระบี่		
					ตรวจ นายสมมิตร ลมบูรณ์ หน.ฝ่ายปฏิบัติการ		
					เห็นชอบ นายสมมิตร ลมบูรณ์ อธิการบดีการเกษตร ยสจ. กบ		

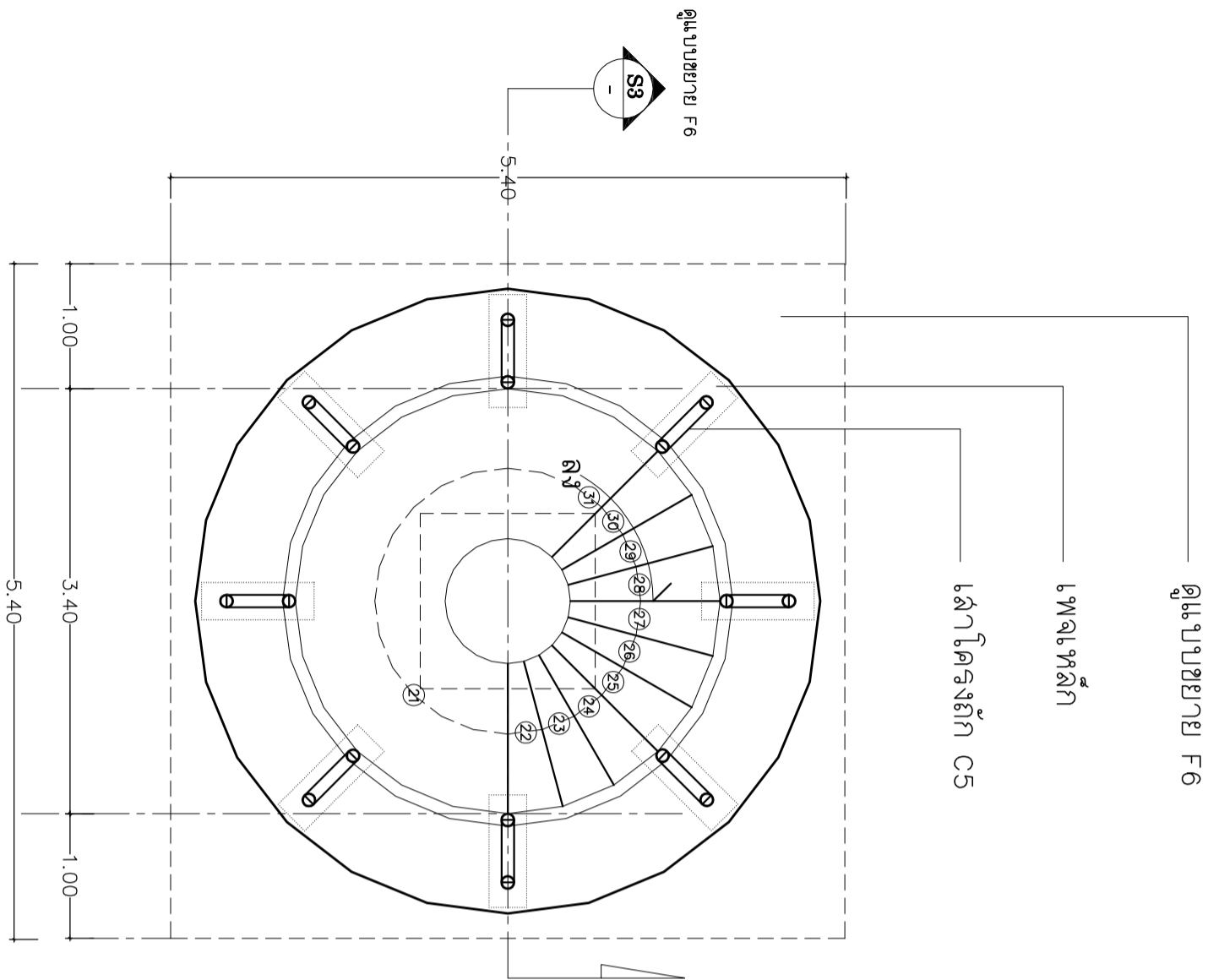

ภาพแปลนบันได

มาตราส่วน

1 : 50

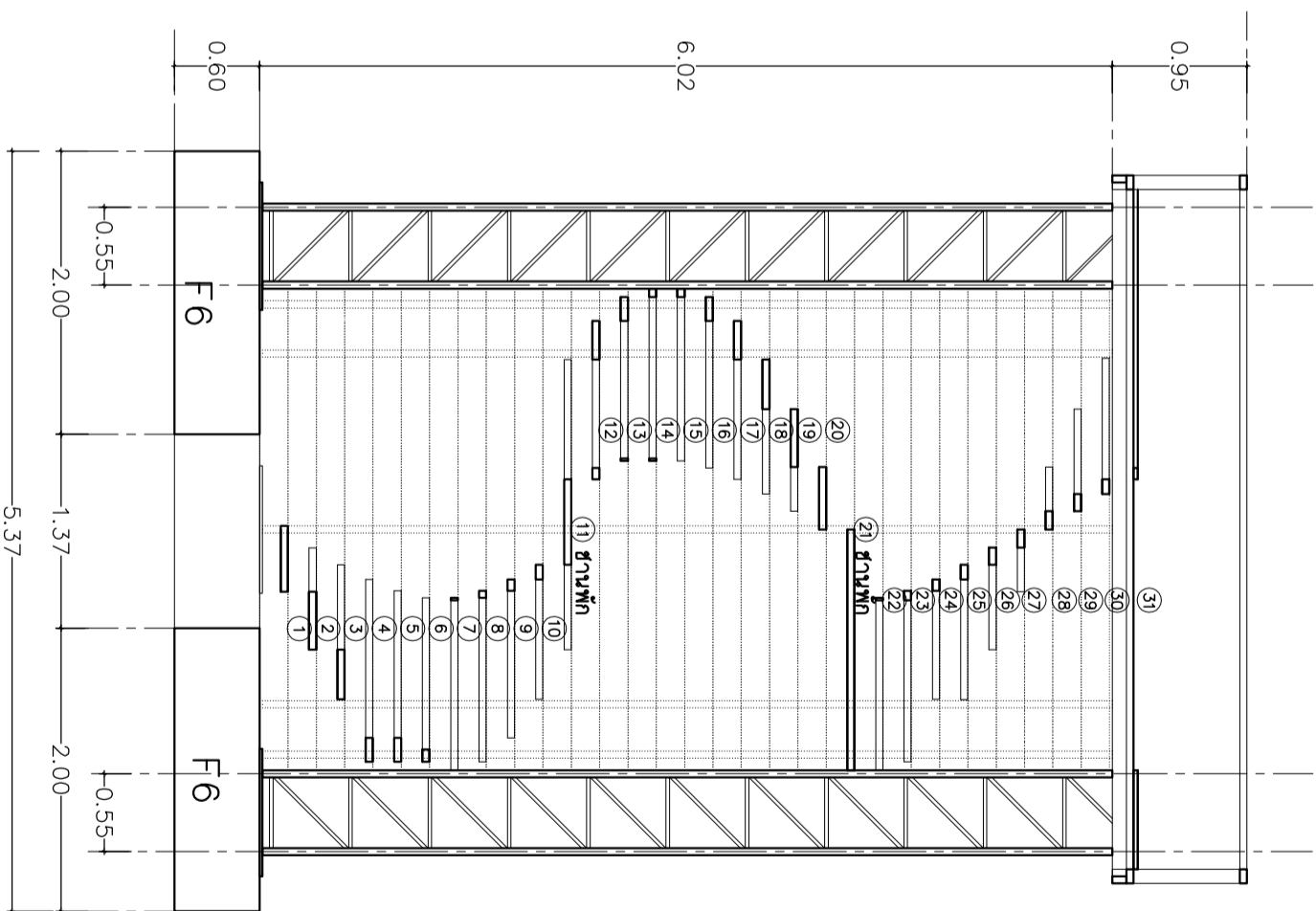

ภาพตัดบันได

มาตราส่วน

1 : 50

ครั้งที่ 35 จำนวน 54	 สำนักงานโยธาธิการและผังเมืองจังหวัดกระบี่ กรมโยธาธิการและผังเมือง	โครงการ พัฒนาแหล่งท่องเที่ยวเชิงศึกษาเรียนรู้ดูงาน กิจกรรมยกระดับแหล่งท่องเที่ยวเชิงเกษตร "อุทยานพฤกษาศรีกระบี่" (Krabi Flora Park)	โรงเรียนพิชานแล้ง	สำรวจ ออกแบบ นายปราโมทย์ แซ่เต๋น สถาปนิกปฏิบัติการ	
		ออกแบบ นายไชยรัตน์ โอภาสพิเชตรธรรม วิศวกรโยธาชำนาญงาน			
		เขียนแบบนายอนันต์ จัดทนายจ้าง นวล. ศลพ. กระบี่			
		ตรวจ นายสมมิตร สมบูรณ์ หน.ฝ่ายปฏิบัติการ			
		เห็นชอบ นายสมมิตร สมบูรณ์ จักรราชการแทน ยมจ.ก.			

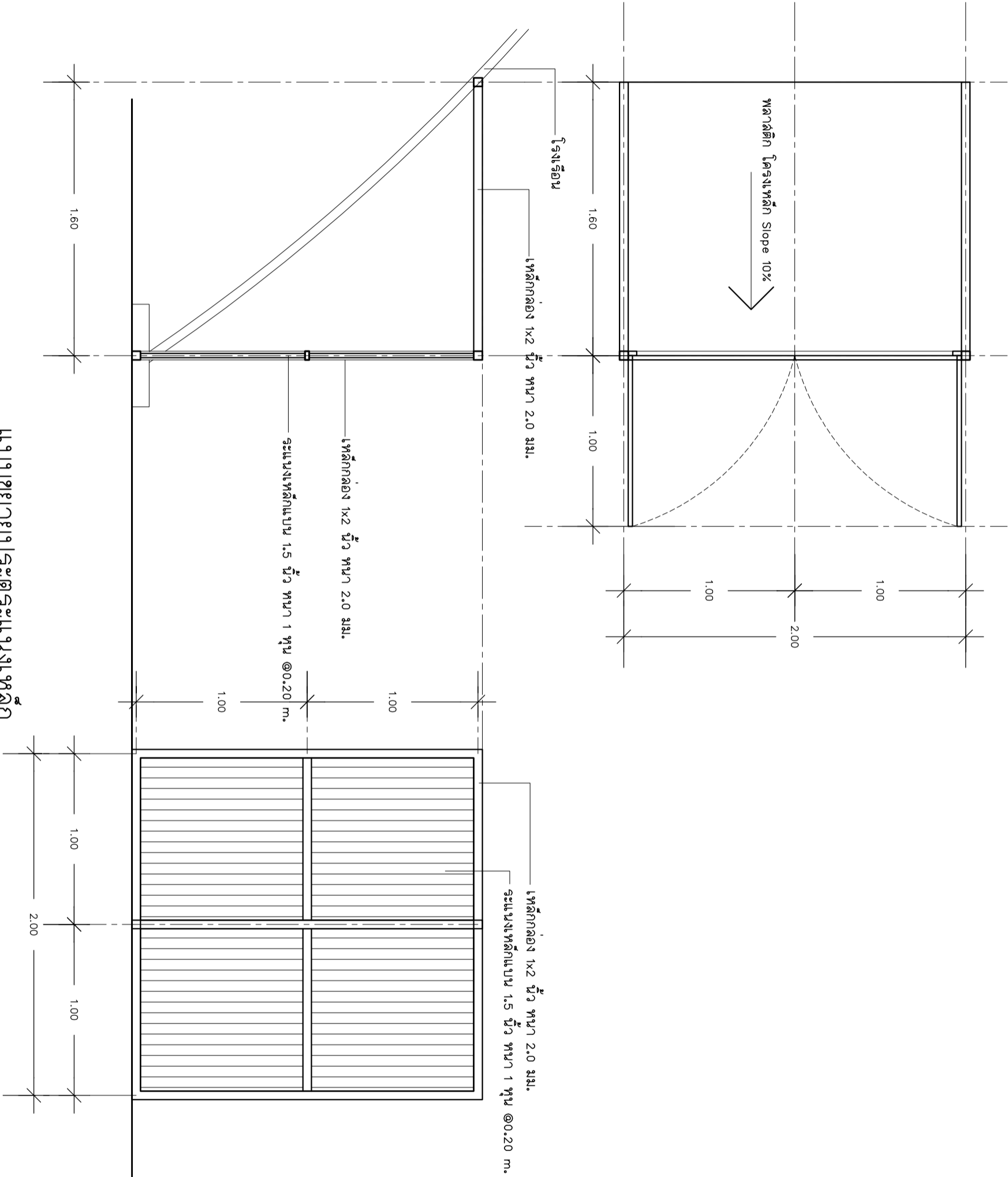

แบบขยายประตูและผนังหลัก

มาตราส่วน

1:25

สำรวจ	ออกแบบ นายปราโมทย์ แซ่เต๋น สถาปนิกปฏิบัติการ			
	ออกแบบ นายไชยรัตน์ โอภาสพิณธรรม วิศวกรโยธาชำนาญการ			
	เขียนแบบนายอนันต์ จัดตนกระจ่าง นวส. ศสพ. กระบี่			
	ตรวจ นายสมมิตร สมนรินทร์ หน.ฝ่ายปฏิบัติการ			
	เห็นชอบ นายสมมิตร สมนรินทร์ จักษาราชการแทน ยสผ.กบ.			
โรงเรียนพืชพันธุ์				
โครงการ				
พัฒนาแหล่งท่องเที่ยวเชิงศึกษาเรียนรู้ฐานกิจกรรมยกระดับแหล่งท่องเที่ยวเชิงเกษตร "อุทยานพฤกษาศรี"(Krabai Flora Park)				
ศูนย์ส่งเสริมและพัฒนาอาชีพการเกษตรจังหวัดกระบี่				
401 ม.1 ต.เขาคราม อ.เมือง จ.กระบี่				
				
สำนักงานโยธาธิการและผังเมืองจังหวัดกระบี่				
กรมโยธาธิการและผังเมือง				
แบบเลขที่ ๕๗๙.กบ.๑๕/๒๕๕๖ 1/2/61				
แผ่นที่ 36(1) จำนวน 54				

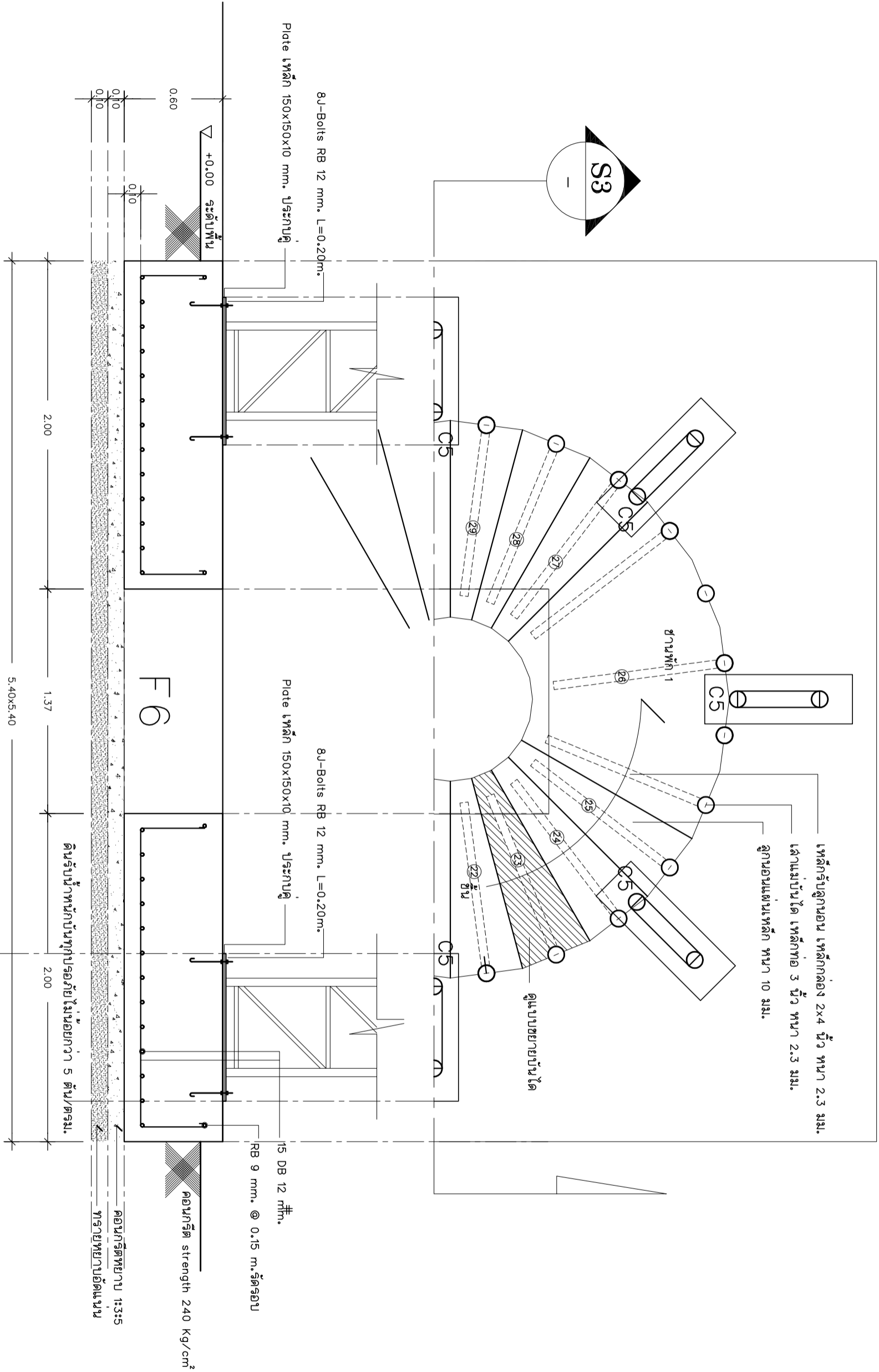

แบบขยายต่อมอด F6
มาตราส่วน 1:25

[Handwritten signatures and stamps]

สำรวจ	ออกแบบ นายปราโมทย์ แซ่เต๋	สถาปนิกปฏิบัติการ
	ออกแบบ นายไชยรัตน์ โอภาสจิระธรรม	วิศวกรโยธาชำนาญการ
	เขียนแบบนายอนันต์	จัดนกระ้าง นวฉ. ศสพ. กระ
ตรวจ	นายสมมิตร	สมบูรณ์ หน.ฝ่ายปฏิบัติการ
เห็นชอบ	นายสมมิตร	สมบูรณ์ อธิการการแผน ษผจ. กบ

โรงเรียนพืชพันธุ์

โครงการ พัฒนาแหล่งท่องเที่ยวเชิงศึกษาเรียนรู้ดูงาน กิจกรรมยกระดับแหล่งท่องเที่ยวเชิงเกษตร "อุทยานพฤกษากรบี่" (Krabi Flora Park)	ศูนย์ส่งเสริมและพัฒนาอาชีพการเกษตรจังหวัดกระบี่ 401 ม.1 ต.เขาคราม อ.เมือง จ.กระบี่
--	---



สำนักงานโยธาธิการและผังเมืองจังหวัดกระบี่
กรมโยธาธิการและผังเมือง

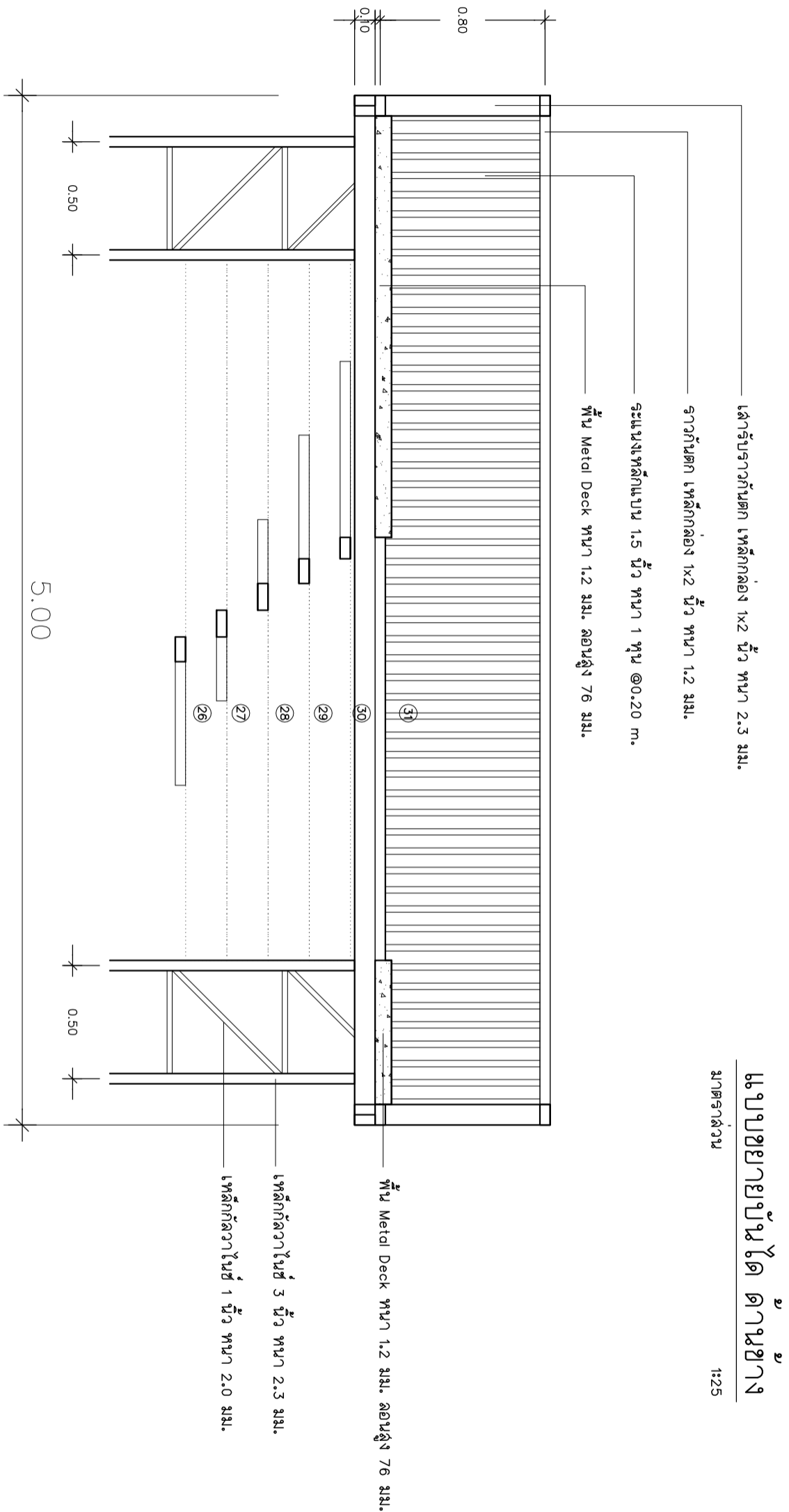
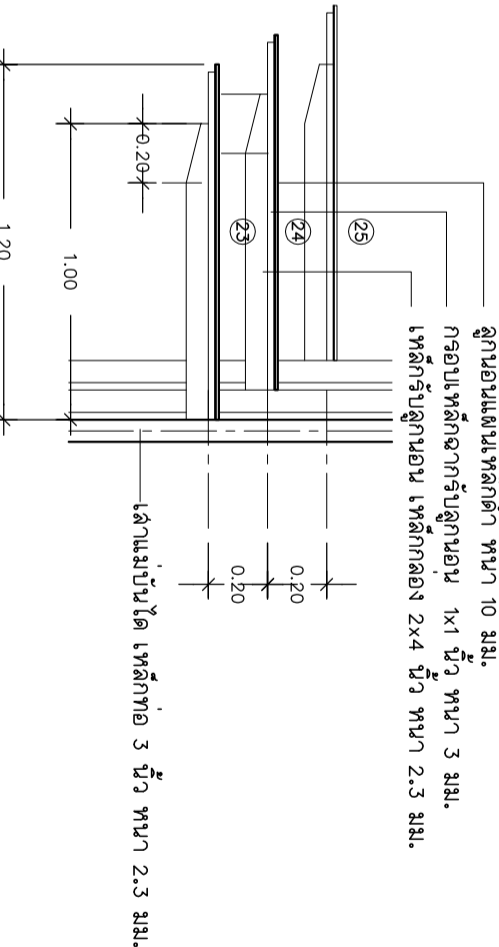
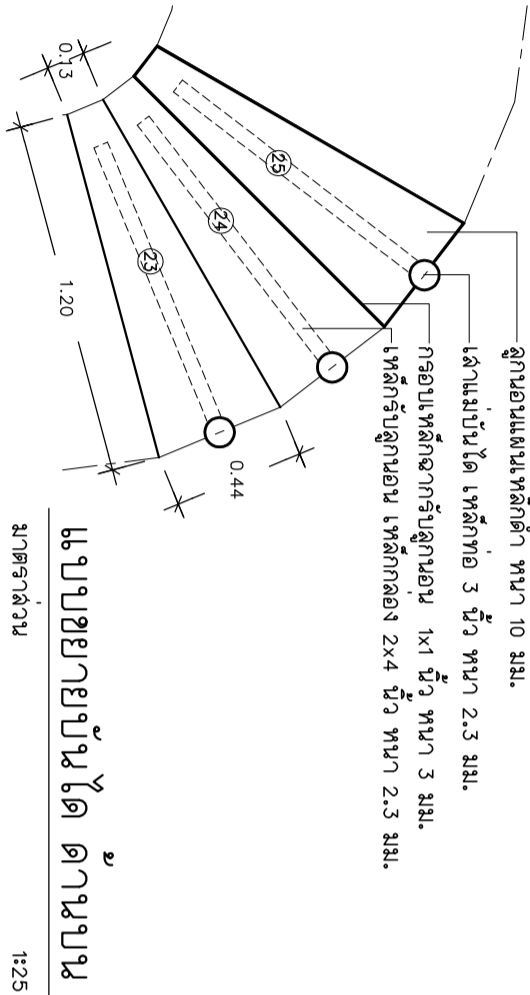

แบบขยายจุดชี้วง

มาตราส่วน

1:25

แบบขยายบันได ด้านข้าง

มาตราส่วน

1:25

<div>โรงเรียนพืชพันธุ์</div>	สำรวจ	ออกแบบ นายปราโมทย์	ช่างเขียน นายชัยรัตน์	วิศวกรโยธา นาย
	ออกแบบ นายชัยรัตน์	วิศวกรโยธา นาย	ช่างเขียน นายชัยรัตน์	วิศวกรโยธา นาย
	เขียนแบบ นายชัยรัตน์	วิศวกรโยธา นาย	ช่างเขียน นายชัยรัตน์	วิศวกรโยธา นาย
	ตรวจ นายสมมิตร	วิศวกรโยธา นาย	ช่างเขียน นายชัยรัตน์	วิศวกรโยธา นาย
	เห็นชอบ นายสมมิตร	วิศวกรโยธา นาย	ช่างเขียน นายชัยรัตน์	วิศวกรโยธา นาย
โครงการ				
พัฒนาแหล่งท่องเที่ยวเชิงศึกษาเรียนรู้ดูงาน				
กิจกรรมยกระดับแหล่งท่องเที่ยวเชิงเกษตร				
"อุทยานพฤกษากระบี" (Krabi Flora Park)				
ศูนย์ส่งเสริมและพัฒนาอาชีพการเกษตรจังหวัดกระบี่				
401 ม.1 ต.เขาคราม อ.เมือง จ.กระบี่				
สำนักงานโยธาธิการและผังเมืองจังหวัดกระบี่				
กรมโยธาธิการและผังเมือง				
แบบเลขที่ ๕๙๔.ก.บ.๑๕/๒๕๕๖ 1/2/61				
แผ่นที่ 37 จำนวน 54				

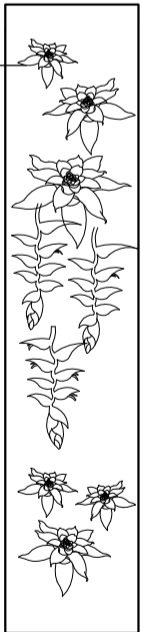
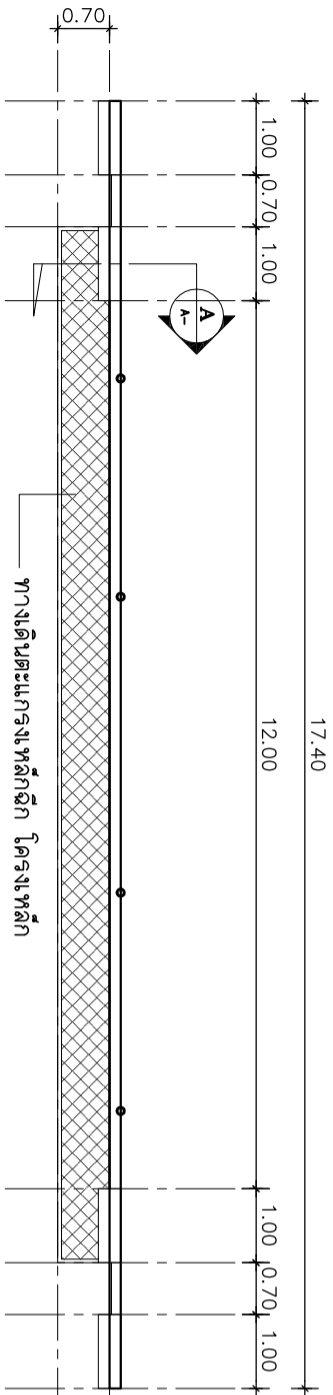

คอมโพสิทิลวดลาย 4 ชั้น

หมายเหตุ ผู้รับจ้างต้องเสนอรูปแบบและคณะกรรมการก่อนดำเนินการ

แบบขยายลายฉลุ

มาตราส่วน

1:50

แบบผนัง

มาตราส่วน

1:100

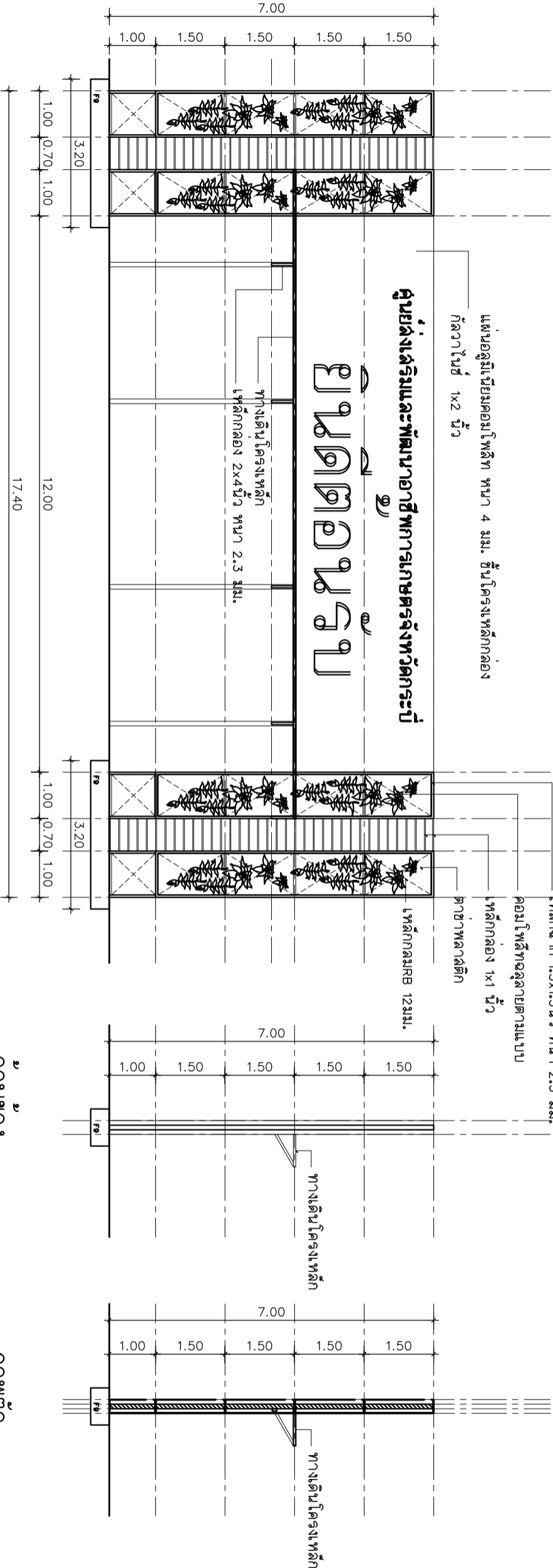

ด้านซ้าย

มาตราส่วน

1:100

ภาพตัด

มาตราส่วน

1:100

ด้านหน้า

มาตราส่วน

1:100

แบบปรับปรุงและตกแต่งภายในศูนย์ส่งเสริมและพัฒนาอาชีพการเกษตรจังหวัดกระบี่

มาตราส่วน

1:100



สำนักงานโยธาธิการและผังเมืองจังหวัดกระบี่
กรมโยธาธิการและผังเมือง

โครงการ

พัฒนาแหล่งท่องเที่ยวเชิงศึกษาเรียนรู้ดูงาน
กิจกรรมยกระดับแหล่งท่องเที่ยวเชิงเกษตร
"อุทยานพฤกษากกระบี่" (Krabi Flora Park)

ศูนย์ส่งเสริมและพัฒนาอาชีพการเกษตรจังหวัดกระบี่
401 ม.1 ต.เขาคราม อ.เมือง จ.กระบี่

กิจกรรมประติมากรรมเชิงสัญลักษณ์

แปลนแล้ว,ต่อหม้อ,พื้น

สำรวจ	ออกแบบ นายปราโมทย์	เขียนแบบนายอินดี	ตรวจ	เห็นชอบ
ออกแบบ นายปราโมทย์	เขียนแบบนายอินดี	นายสมมิตร	นายสมมิตร	นายสมมิตร
เขียนแบบนายอินดี	จัดทนายจ้าง	นายสมมิตร	นายสมมิตร	นายสมมิตร
จัดทนายจ้าง	นายสมมิตร	นายสมมิตร	นายสมมิตร	นายสมมิตร
นายสมมิตร	นายสมมิตร	นายสมมิตร	นายสมมิตร	นายสมมิตร
นายสมมิตร	นายสมมิตร	นายสมมิตร	นายสมมิตร	นายสมมิตร

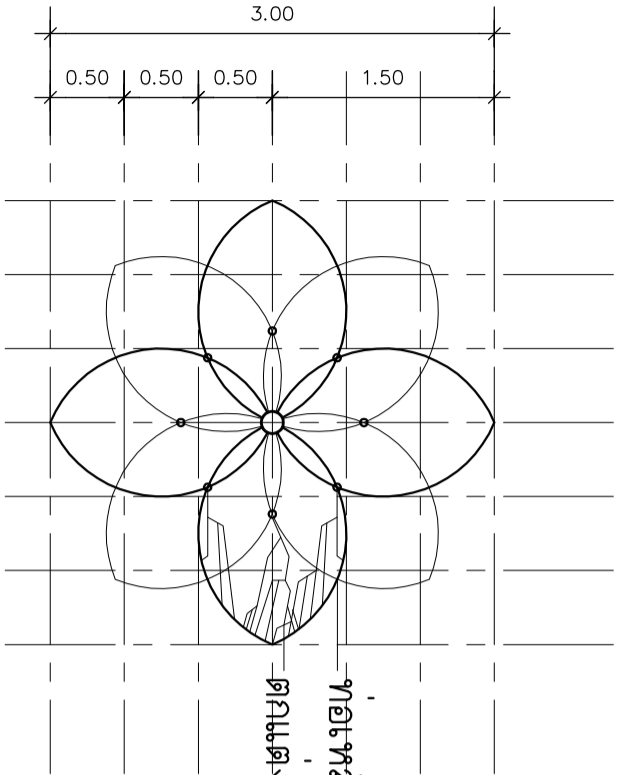

ท่อนเหล็ก 1.5 นิ้ว หน้า 2.0 มม.

ตกแต่งรายละเอียดด้วยเหล็กกลม RB12mm./9mm.

ภาพด้านหน้าปติมากรรม 3 ชุด

มาตราส่วน

1:100

ตกแต่งรายละเอียดด้วยเหล็กกลม RB12mm./9mm.

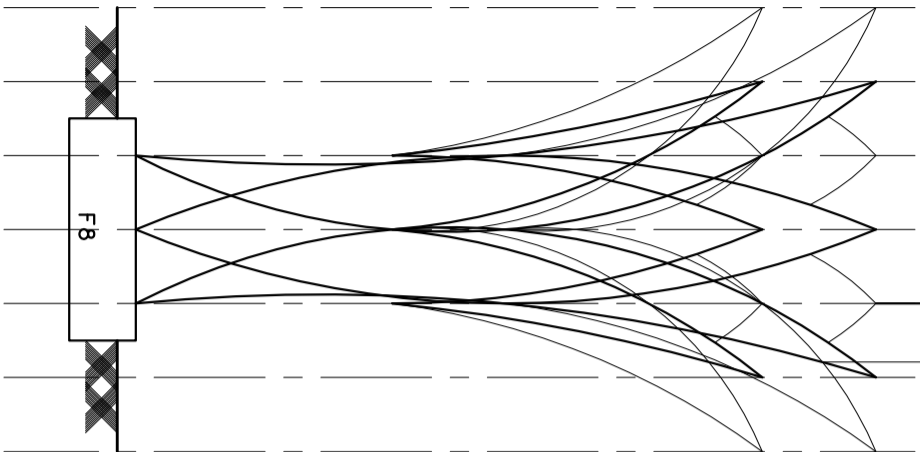

5.00

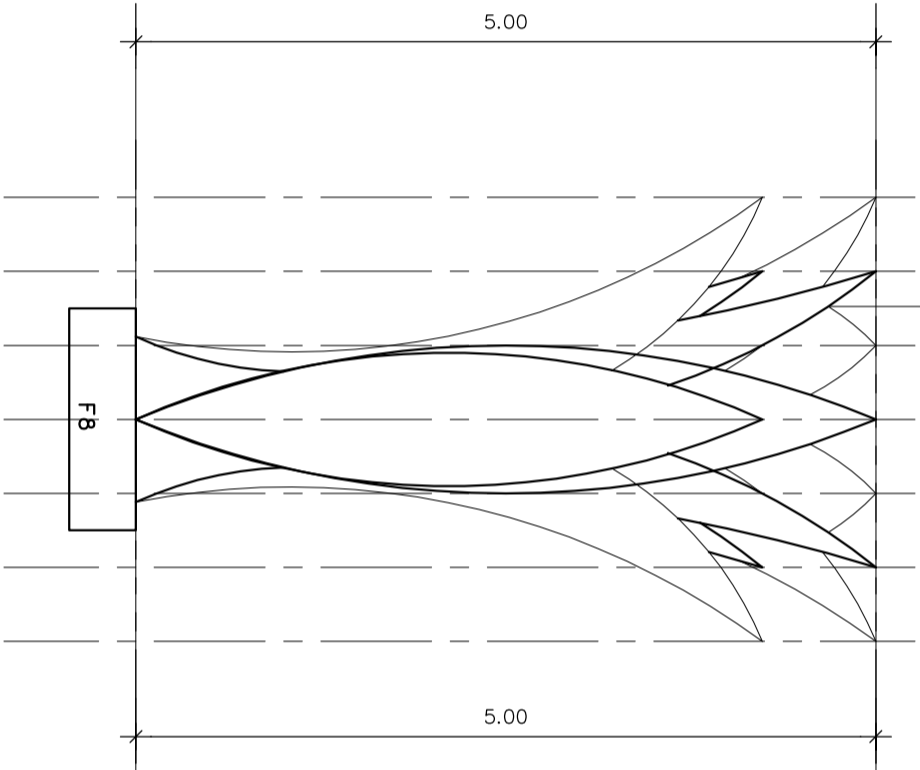

ท่อนเหล็ก 1.5 นิ้ว หน้า 2.0 มม.

5.00

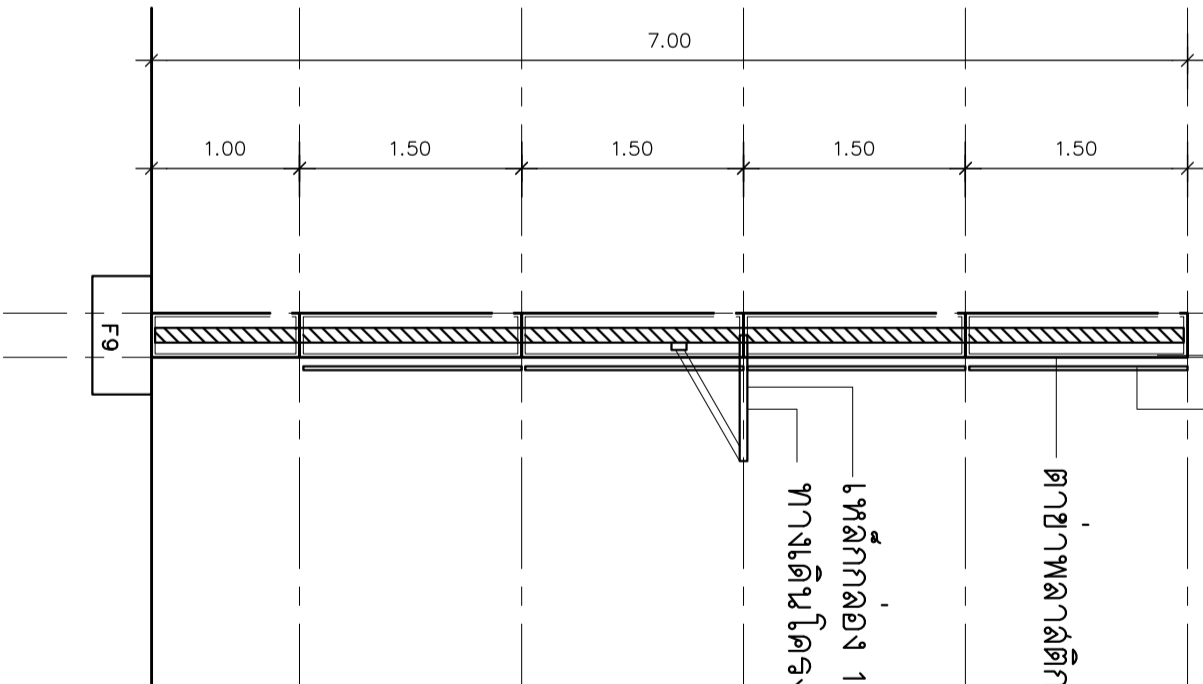

เหล็กฉาก 1.5x1.5 นิ้ว หน้า 2.3 มม.

คอมโพสิตหุ้มด้วยตามแบบ

ตาข่ายพลาสติก

เหล็กกลวง 1x1 นิ้ว
ทางเดินโครงสร้างเหล็ก

ภาพตัด

มาตราส่วน

1:100

ภาพตัดโครงสร้างปติมากรรม 3 ชุด

มาตราส่วน

1:100

ภาพด้านข้างปติมากรรม 3 ชุด

มาตราส่วน

1:100

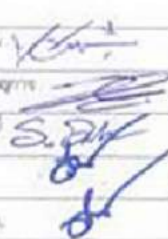
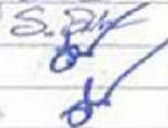
 สำนักงานโยธาธิการและผังเมืองจังหวัดกระบี่ กรมโยธาธิการและผังเมือง	โครงการ พัฒนาแหล่งท่องเที่ยวเชิงศึกษาเรียนรู้ดูงาน กิจกรรมยกระดับแหล่งท่องเที่ยวเชิงเกษตร "อุทยานพฤกษากกระบี่" (Krabi Flora Park) ศูนย์ส่งเสริมและพัฒนาอาชีพการเกษตรจังหวัดกระบี่ 401 ม.1 ต.เขาคราม อ.เมือง จ.กระบี่	กิจกรรมประติมากรรมเชิงสัญลักษณ์	สำรวจ	
		แปลนแล้ว,ต่อหม้อ,พื้น	ออกแบบ นายปราโมทย์ แซ่เต๋น สถาปนิกปฏิบัติการ	
			ออกแบบ นายชัยรัตน์ โอภาสพิเชตรธรรม วิศวกรโยธาชำนาญพิเศษ	
			เขียนแบบนายอนันต์ จัตุณกรจำง นวฉ. ศสพ.กระบี่	
			ตรวจ นายฉมเม็ดร์ ฉมบุรณ์ หน.ฝ่ายปฏิบัติการ	
แผ่นที่ 40 จำนวน 54	แบบเลขที่ ๕๓๙.ก.บ. ๑๕/๒๕๕๖ 1/2/61		เห็นชอบ นายฉมเม็ดร์ ฉมบุรณ์ ศึกษาราชการแทน ยมฉ.กบ.	

ศูนย์ส่งเสริมและพัฒนาอาชีพการเกษตรจังหวัดกระบี่

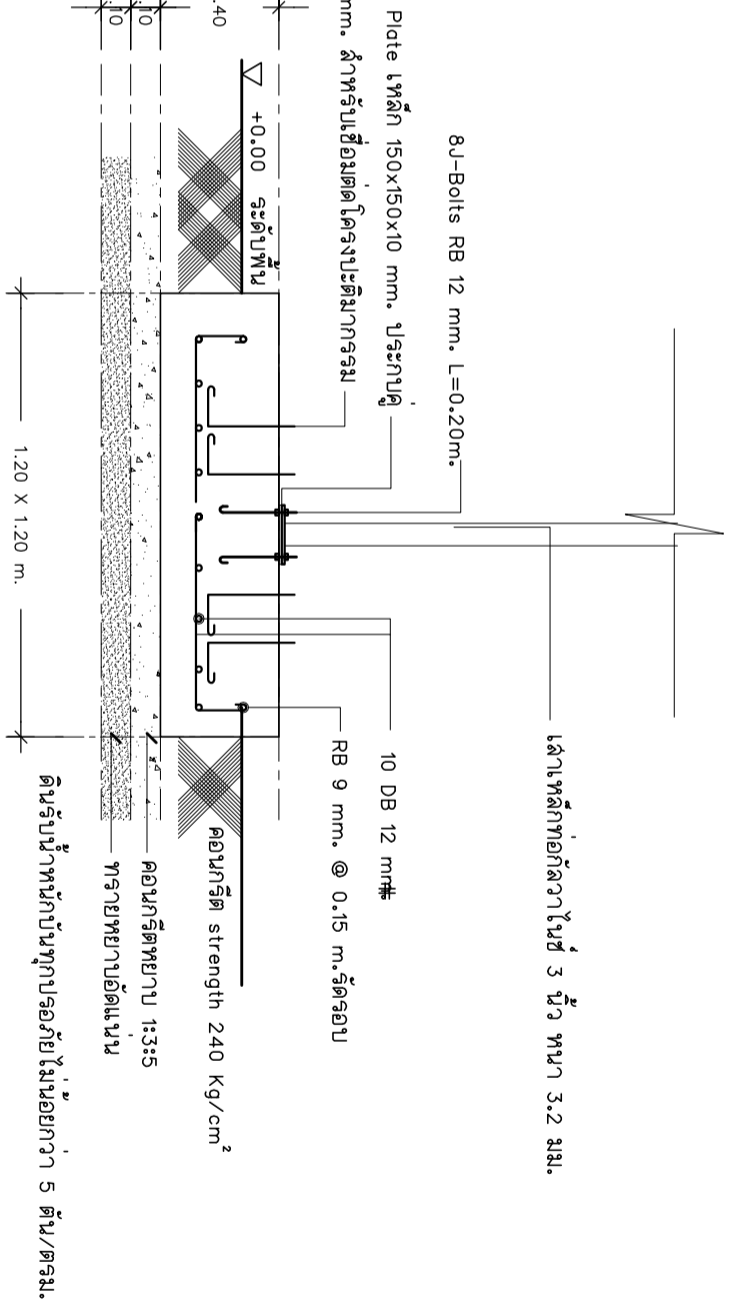
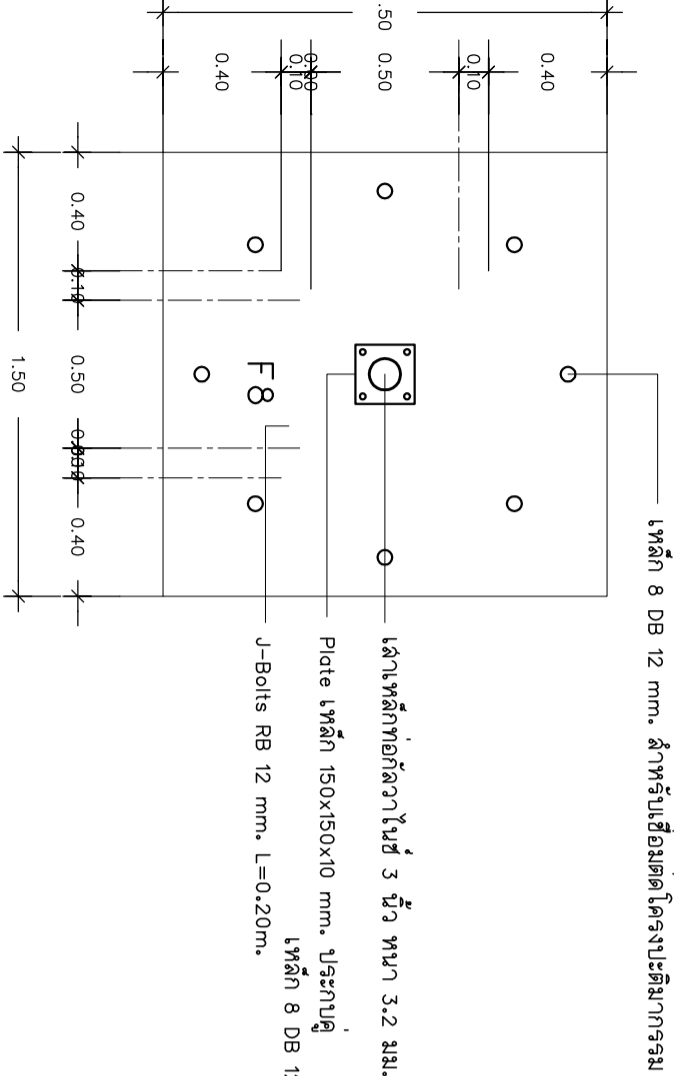
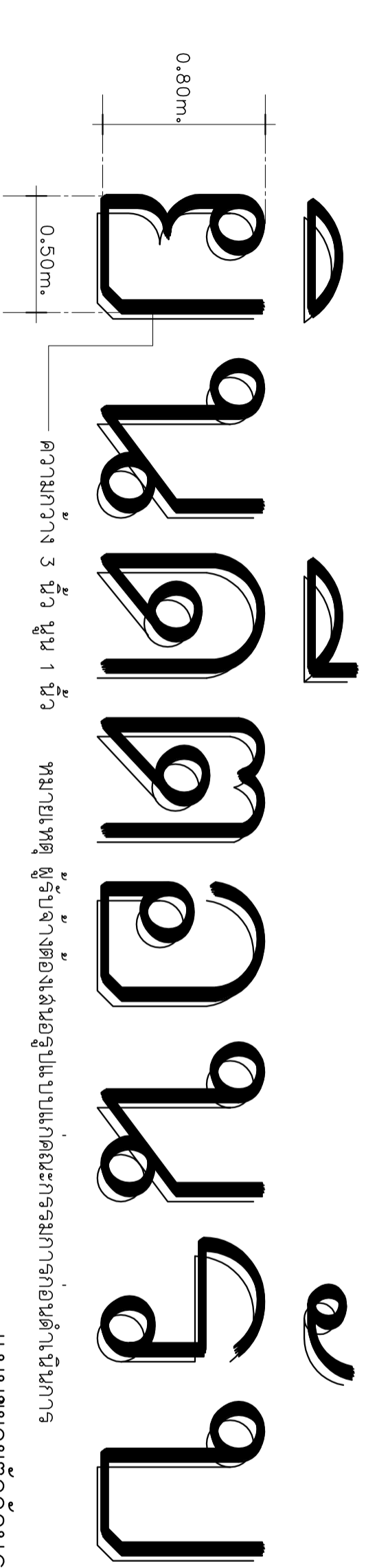

แบบขยายตัวอักษร (เสา, ตอม่อ) F8

แบบขยายตัวอักษร (เสา, ตอม่อ) F8

 <p>สำนักงานโยธาธิการและผังเมืองจังหวัดกระบี่ กรมโยธาธิการและผังเมือง</p>	โครงการ พัฒนาแหล่งท่องเที่ยวเชิงศึกษาเรียนรู้ดูงาน กิจกรรมยกระดับแหล่งท่องเที่ยวเชิงเกษตร "อุทยานพฤกษากรบี่" (Krabi Flora Park)		ผู้บังคับบัญชา นายอำเภอเมืองกระบี่ นายอำเภอเมืองกระบี่	
	ผู้รับผิดชอบ นายอำเภอเมืองกระบี่ นายอำเภอเมืองกระบี่		ผู้ตรวจสอบ นายอำเภอเมืองกระบี่ นายอำเภอเมืองกระบี่	
	ผู้รับทราบ นายอำเภอเมืองกระบี่ นายอำเภอเมืองกระบี่		ผู้รับทราบ นายอำเภอเมืองกระบี่ นายอำเภอเมืองกระบี่	
	ผู้รับทราบ นายอำเภอเมืองกระบี่ นายอำเภอเมืองกระบี่		ผู้รับทราบ นายอำเภอเมืองกระบี่ นายอำเภอเมืองกระบี่	
	ผู้รับทราบ นายอำเภอเมืองกระบี่ นายอำเภอเมืองกระบี่		ผู้รับทราบ นายอำเภอเมืองกระบี่ นายอำเภอเมืองกระบี่	

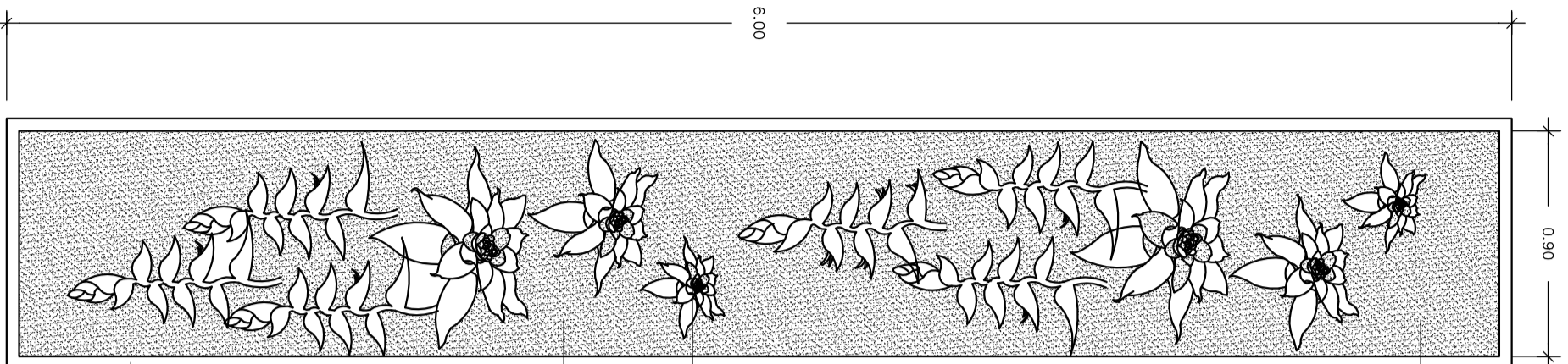

පළාතේ ප්‍රධාන ව්‍යවසායයන්

๑. การดำเนินงานตามแผนปฏิบัติการ
 ๒. การดำเนินงานตามแผนปฏิบัติการ
 ๓. การดำเนินงานตามแผนปฏิบัติการ
 ๔. การดำเนินงานตามแผนปฏิบัติการ
 ๕. การดำเนินงานตามแผนปฏิบัติการ
 ๖. การดำเนินงานตามแผนปฏิบัติการ
 ๗. การดำเนินงานตามแผนปฏิบัติการ
 ๘. การดำเนินงานตามแผนปฏิบัติการ
 ๙. การดำเนินงานตามแผนปฏิบัติการ
 ๑๐. การดำเนินงานตามแผนปฏิบัติการ

เล่าให้ลูกทอกล่าไว้ใน 3 นวด พม่า 3.2 มล.

Plate ๕ หล็ก 150x150x10 mm. ปะเกะปฏู

J-Bolts RB 12 mm. L=0.20m.

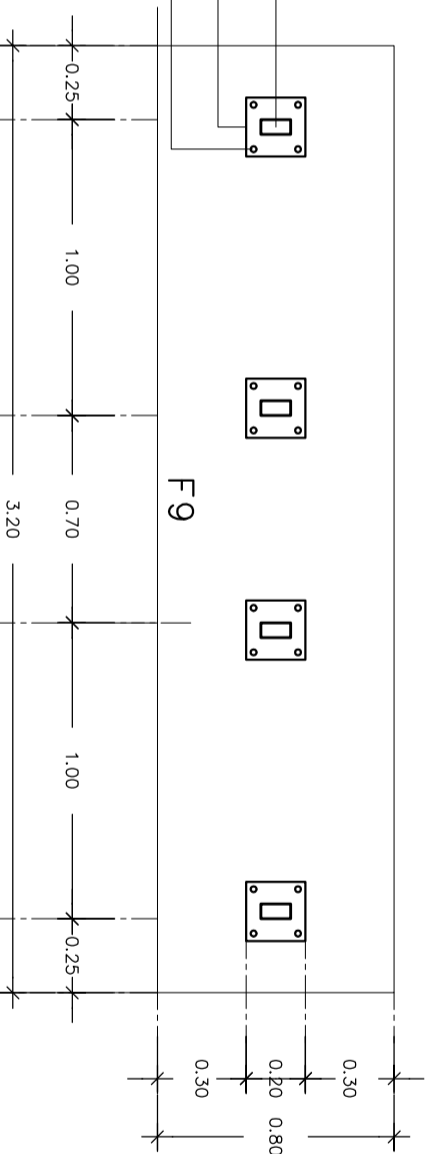

ប្រតិបត្តិការស្រាវជ្រាវ

အလင်းပြာသာဒ်

8J-Bolts RB 12 mm. $L=0.20m$.

Plate เหล็ก 150x150x10 mm. ประกอบด้วย
เหล็ก 8 DB 12 mm. สำหรับเชื่อมยึดโครงแปะติดมากจรดผนัง

RB 9 mm. @ 0.15 m. รั้วลวดหนาม

Plate ๕. ฟิล์ม 150x150x10 mm. ปรีะกะปฏ

$\nabla +0.00$ අයිබ්‍රැම්

คอนกรีต strength 240 Kg/cm²

คอนกรีตหนา ๑:๖:๕

កម្រិតត្រូវបានកំណត់ 2 x 4 ជួរ

ตุณรูปเบาหนุกเบญทุกปรอญมเญนอยกกา 5 ตัณ/ตรม.

๑. หลักการของ 1x1 นิว

ศาสตราจารย์

20 DB 12 mm.

7 DB 12 mm#

RB 9 mm. @ 0.15 m. ခိုင်ခံ့ပါ

សេចក្តីសង្ខេបស្តីពីការងារស្រាវជ្រាវ

សេចក្តីសង្ខេប

1:25

សេចក្តីសន្និដ្ឋាន- (ផ្នែក, គណៈ) ៩៩

សេចក្តីសង្ខេប

1:25

กิจกรรมประติมากรรมเชิงสัญลักษณ์	สำรวจ	
	ออกแบบ นายปรโมทย์ แซ่เต๋	สถาปนิกปฏิบัติการ
แปลนเล่า,ต่อหม้อ,พื้น	ออกแบบ นายไชยรัตน์ โอบากสิณลอธรรม วิศวกรโยธาชำนาญพิเศษ	
	เขียนแบบนายอนันต์ รัตนกระจำจ	นवल. คลพ. กระ
	ตรวจ นายสมมิตร ลมบุญ หน.ฝ่ายปฏิบัติการ	
	เห็นชอบ นายสมมิตร ลมบุญ วิศวกรโยธาชำนาญพิเศษ	

สำรวจ	
ออกแบบ นายปราโมทย์ แป๊ะเต็น	สถาปนิกปฏิบัติการ
ออกแบบ นายไชยรัตน์ โอภาสพิเชตรธรรม	วิศวกรโยธาชำนาญ
เขียนแบบนายอาทิตย์ รัตนกระจำจ	ทว.ล. ศสพ. กระ
ตรวจ นายสมมติร์ สัมภรณ์	ทน. ฝ่ายปฏิบัติการ
เห็นชอบ นายสมมติร์ สัมภรณ์	ผู้รักษาราชการแทน ผอ.ผ.ก.

กิจกรรมประติมากรรมเชิงสัญลักษณ์
แปลนเล่า,ต่อหม้อ,พื้น

โครงการ
พัฒนาแหล่งท่องเที่ยวเชิงศึกษาเรียนรู้ด้าน
กิจกรรมยกระดับแหล่งท่องเที่ยวเชิงเกษตร
"อุทยานพฤกษากรบี่" (Krobi Flora Park)
ศูนย์ส่งเสริมและพัฒนาอาชีพการเกษตรจังหวัดกระบี่
401 ม. 1 ต. เขาคราม อ. เมือง จ.กระบี่



สำนักงานโยธาธิการและผังเมืองจังหวัดกระบี่
กรมโยธาธิการและผังเมือง

แบบเลขที่ ๕๘๑. กบ. 95/2556 1/2/๕๖

แผนที่ 42 จำนวน 54

ក្រសួងកសិកម្ម រុក្ខាប្រមាញ់ និងនេសាទ

ក្រសួងកសិកម្ម រុក្ខាប្រមាញ់ និងនេសាទ

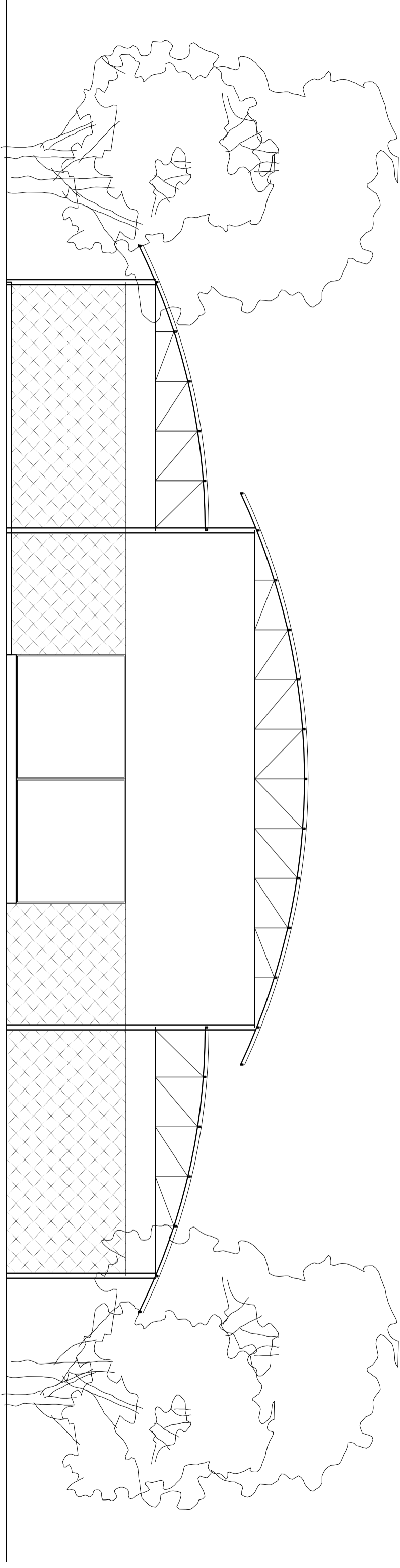

១

២

៣

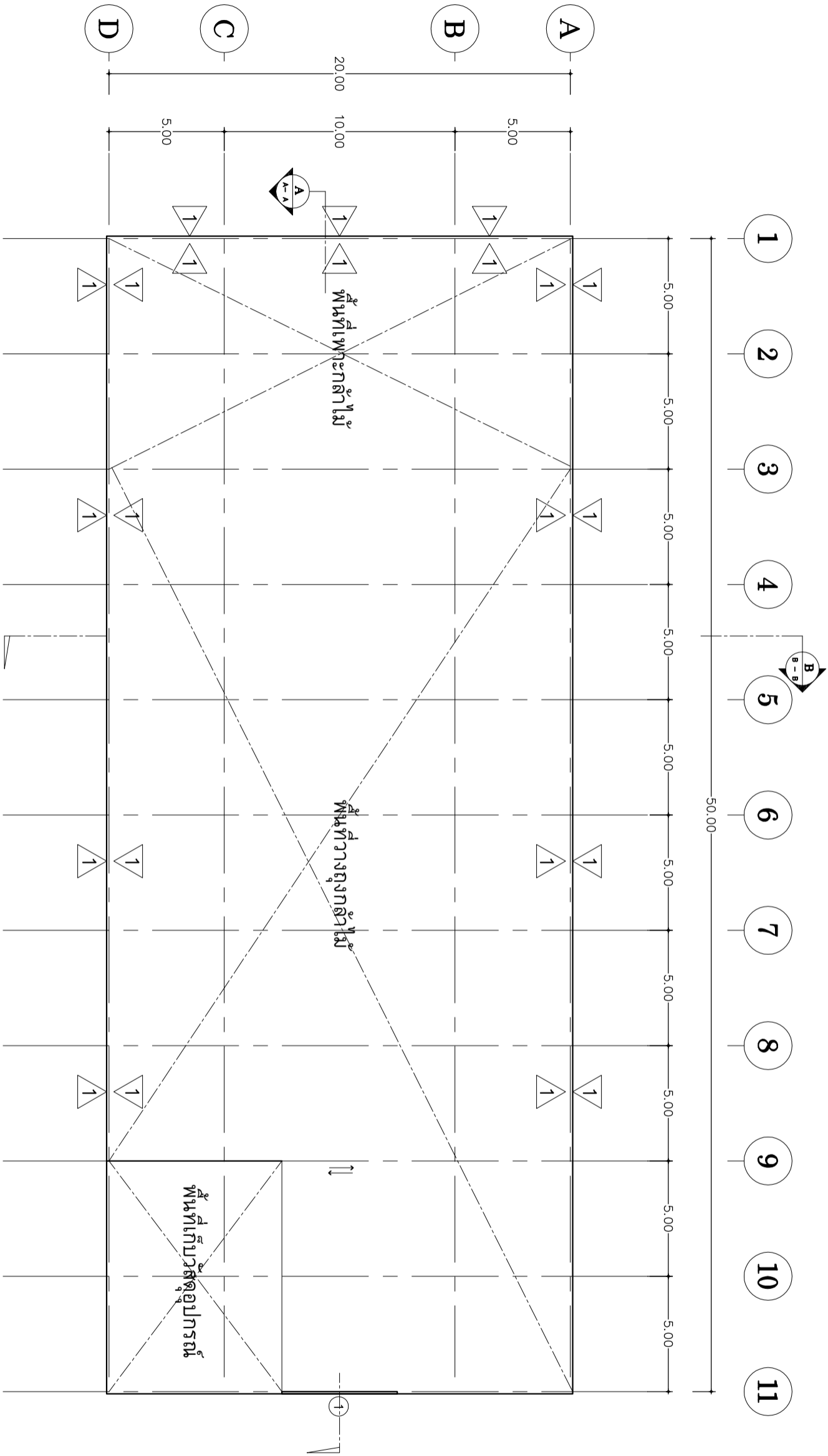

สัญลักษณ์แสดงรูปด้าน

แปลนพื้นที่

มาตรฐาน

1:200

โรงเรียนขยายพันธุ์

สำรวจ	ออกแบบ นายปราโมทย์ แซ่เต๋น	สถาปนิกปฏิบัติการ
ออกแบบ นายไชยรัตน์	โอบาสสิมเลอรรณ	วิศวกรโยธาชำนาญการ
เขียนแบบนายอนันต์	รัตนกระจ่าง	นวล. ศลพ. กระบี่
ตรวจ	นายสมมิตร	สมบุญ หน. ฝ่ายปฏิบัติการ
เห็นชอบ	นายสมมิตร	สมบุญ รักษาการแทน ยมจ. กบ.

โครงการ
พัฒนาแหล่งท่องเที่ยวเชิงศึกษาเรียนรู้ฐาน
กิจกรรมยกระดับแหล่งท่องเที่ยวเชิงเกษตร
"อุทยานพฤกษาศรี" (Krabi Flora Park)

ศูนย์ส่งเสริมและพัฒนาอาชีพการเกษตรจังหวัดกระบี่
401 ม.1 ต.เขาคราม อ.เมือง จ.กระบี่



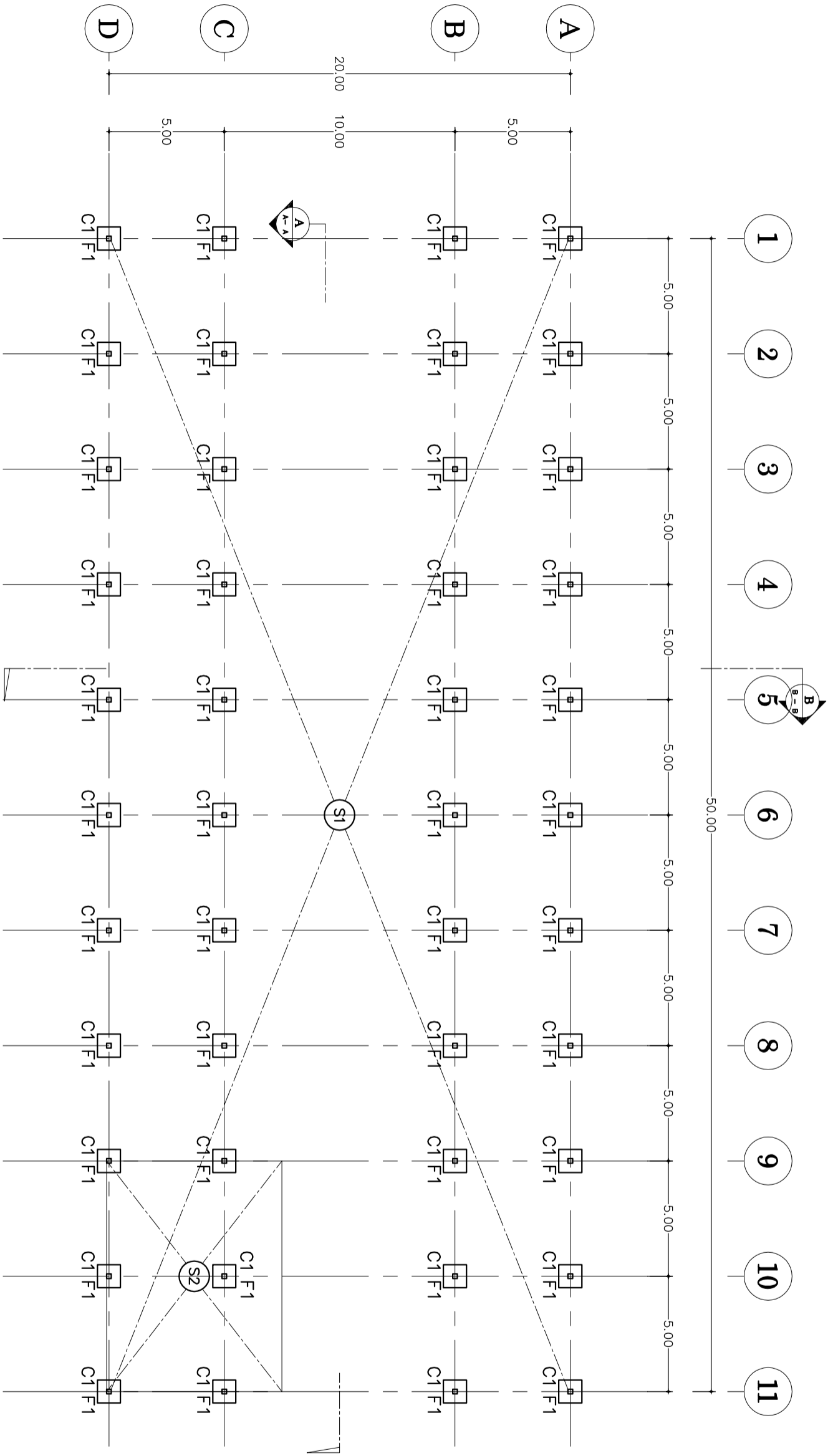

สำนักงานโยธาธิการและผังเมืองจังหวัดกระบี่
กรมโยธาธิการและผังเมือง

แบบเลขที่ ๕๓๔.กบ./๑๕/๒๕๕๖ 1/2/61





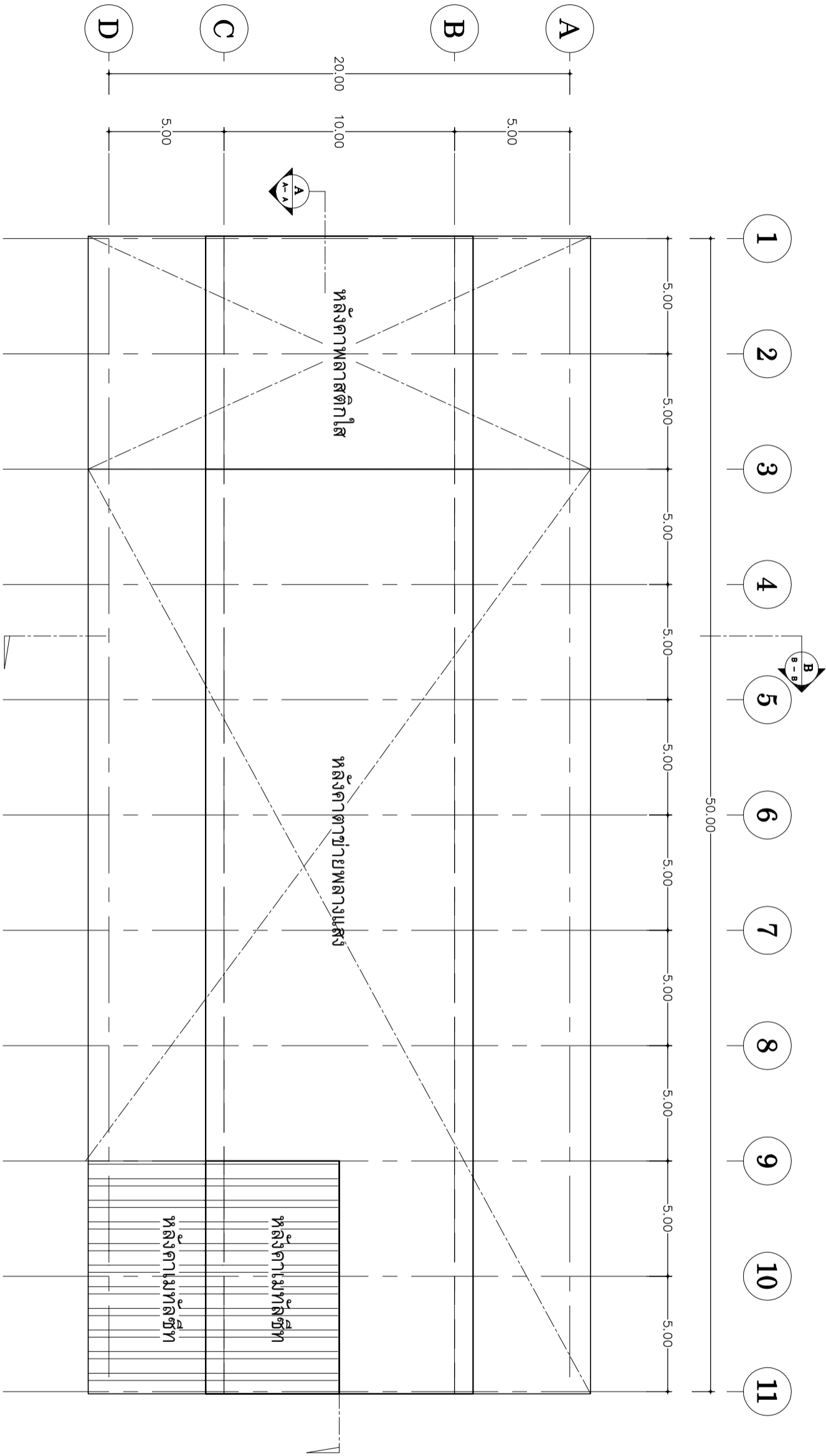

แปลนเสา, คอลัมน์, พื้น
บ่อทราย
1:200

แนบไฟล์ที่ 44 จำนวน 54	 สำนักงานโยธาธิการและผังเมืองจังหวัดกระบี่ กรมโยธาธิการและผังเมือง	โครงการ	โรงเรียนขยายพันธุ์	สำรวจ	
		พัฒนาแหล่งท่องเที่ยวเชิงศึกษาเรียนรู้ดูงาน		ออกแบบ นายปราโมทย์ แซ่เต๋น สถาปนิกปฏิบัติการ	
		กิจกรรมยกระดับแหล่งท่องเที่ยวเชิงเกษตร		ออกแบบ นายไชยรัตน์ โอภาสพิเชลธรรม วิศวกรโยธาชำนาญ	
		"อุทยานพฤกษาศรีกระบี่" (Krabi Flora Park)		เขียนแบบนายอนันต์ จัตุณกรจ่าง นวฉ. ศสพ.กระบี่	
				ตรวจ นายสมมิตร สมนุรัตน์ หน.ฝ่ายปฏิบัติการ	
		ศูนย์ส่งเสริมและพัฒนาอาชีพการเกษตรจังหวัดกระบี่	เห็นชอบ นายสมมิตร สมนุรัตน์ อธิการการแผน ยสจ.กบ		
		401 ม.1 ต.เขาคราม อ.เมือง จ.กระบี่			



สัญลักษณ์แสดงรูปด้าน

แปลหลังคา
มาตราส่วน 1:200

แบบเลขที่ ยผจ.กบ.95/2556 1/2/61	 สำนักงานโยธาธิการและผังเมืองจังหวัดกระบี่ กรมโยธาธิการและผังเมือง	โครงการ	โรงเรียนขยายพันธุ์	สำรวจ	
		พัฒนาแหล่งท่องเที่ยวเชิงศึกษาเรียนรู้ดูงาน		ออกแบบ นายปราโมทย์ แซ่เต๋น สถาปนิกปฏิบัติการ	
		กิจกรรมยกระดับแหล่งท่องเที่ยวเชิงเกษตร		ออกแบบ นายไชยรัตน์ โอภาสพิเชลธรรม วิศวกรโยธาชำนาญการ	
		"อุทยานพฤกษากกระบี่" (Krabi Flora Park)		เขียนแบบนายอดิศักดิ์ ตันกระจ่าง นวฉ. ศสพ. กระบี่	
		ศูนย์ส่งเสริมและพัฒนาอาชีพการเกษตรจังหวัดกระบี่	ตรวจ นายสมมิตร ลมบูรณ์ หน.ฝ่ายปฏิบัติการ		
401 ม.1 ต.เขาคราม อ.เมือง จ.กระบี่	เห็นชอบ นายสมมิตร ลมบูรณ์ อธิการการแผน ยผจ.กบ.				

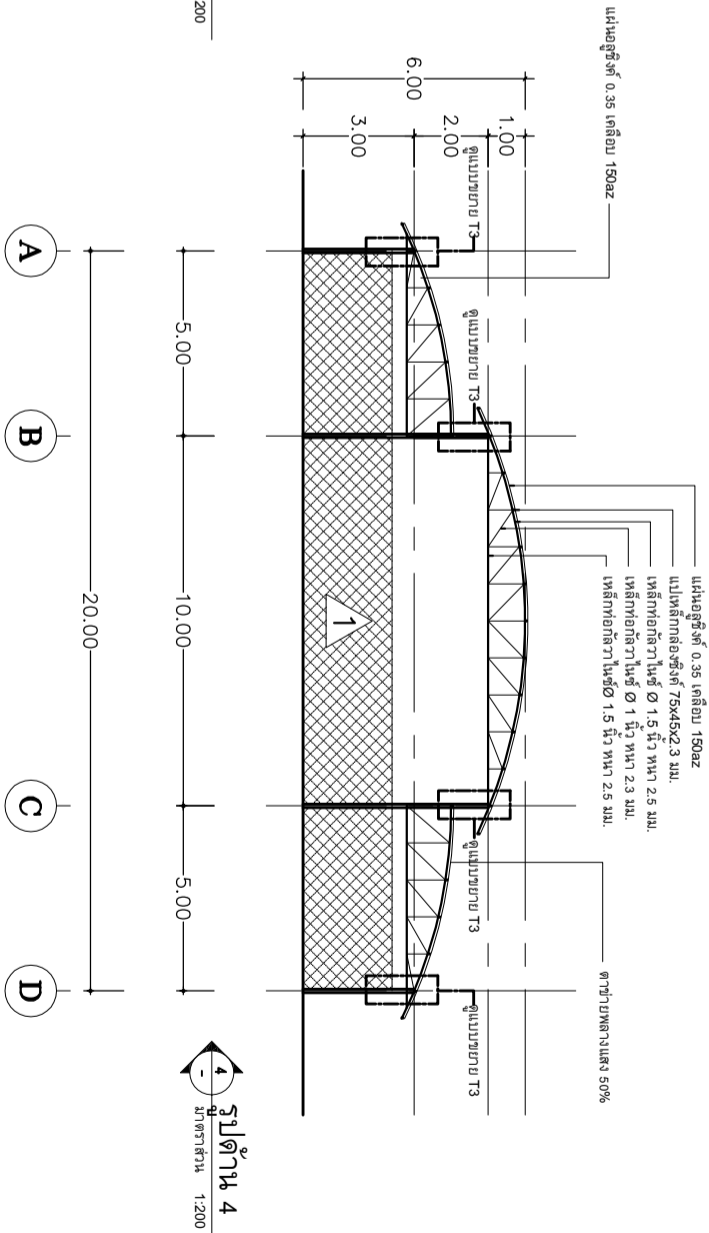
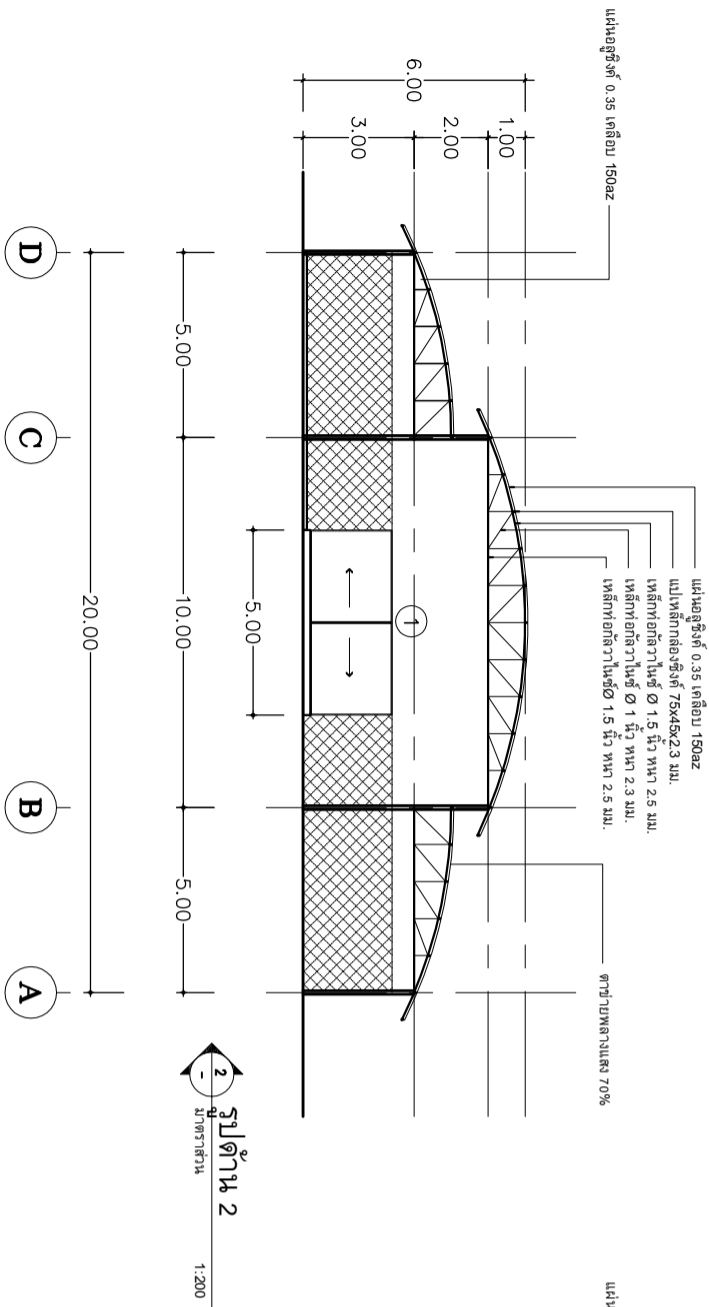
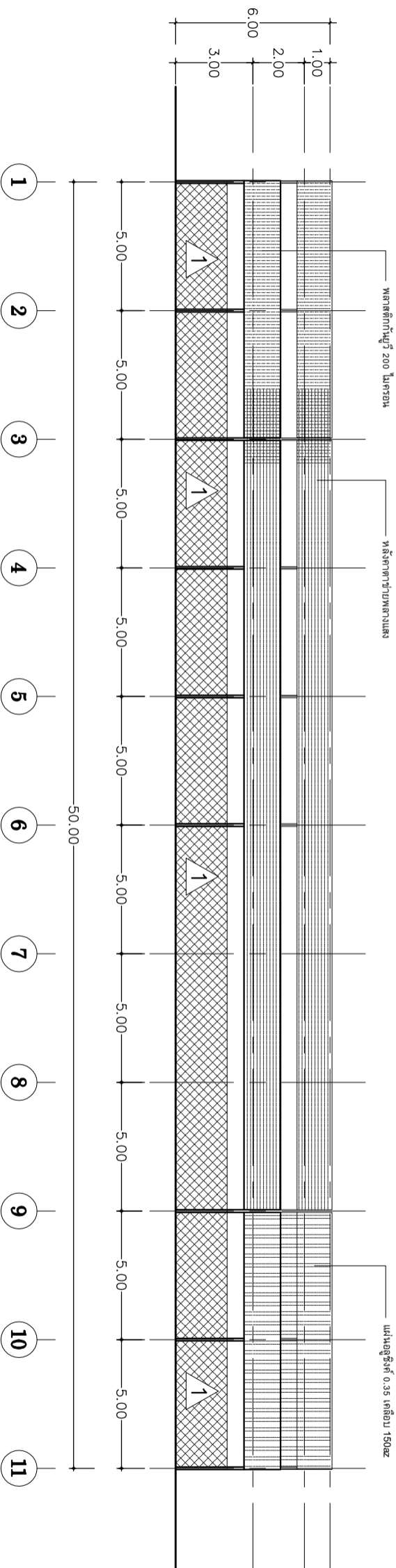

โรงเรียนขยายพันธุ์	สำรวจ	ออกแบบ นายปราโมทย์ แซ่เต๋น	สถาปนิกปฏิบัติการณ์
		ออกแบบ นายไชยรัตน์ โอภาสพิเชตรธรรม	วิศวกรโยธาชำนาญ
		เขียนแบบนายอนันต์	จัดนกระจำง นวฉ. ศลพ. กระ
	ตรวจ	นายฉมมิตร์ ฉมบูรณ์	หน.ฝ่ายปฏิบัติการ
	เห็นชอบ	นายฉมมิตร์ ฉมบูรณ์	ข้าราชการการแผน ยผจ.กบ

โครงการ	พัฒนามหาวิทยาลัยเชียงใหม่
กิจกรรมยกระดับแหล่งท่องเที่ยวเชิงเกษตร "อุทยานพฤกษากระบี้" (Krabi Flora Park)	
ศูนย์ส่งเสริมและพัฒนาอาชีพการเกษตรจังหวัดกระบี่	
401 ม.1 ต.เขาคราม อ.เมือง จ.กระบี่	

	สำนักงานโยธาธิการและผังเมืองจังหวัดกระบี่
	กรมโยธาธิการและผังเมือง

แบบเลขที่ ๕๓๙.กบ.๙5/๒556 1/2/61	หน้า 46 จำนวน 54
---------------------------------	------------------

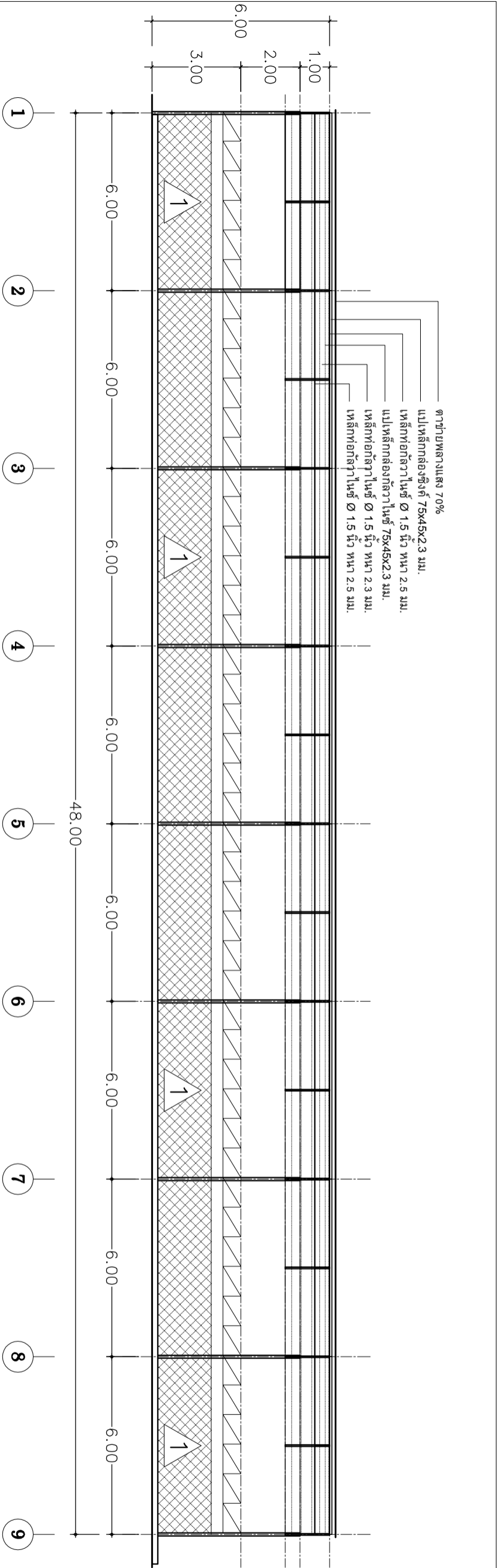

รูปตัด A-A
มาตราส่วน 1:150

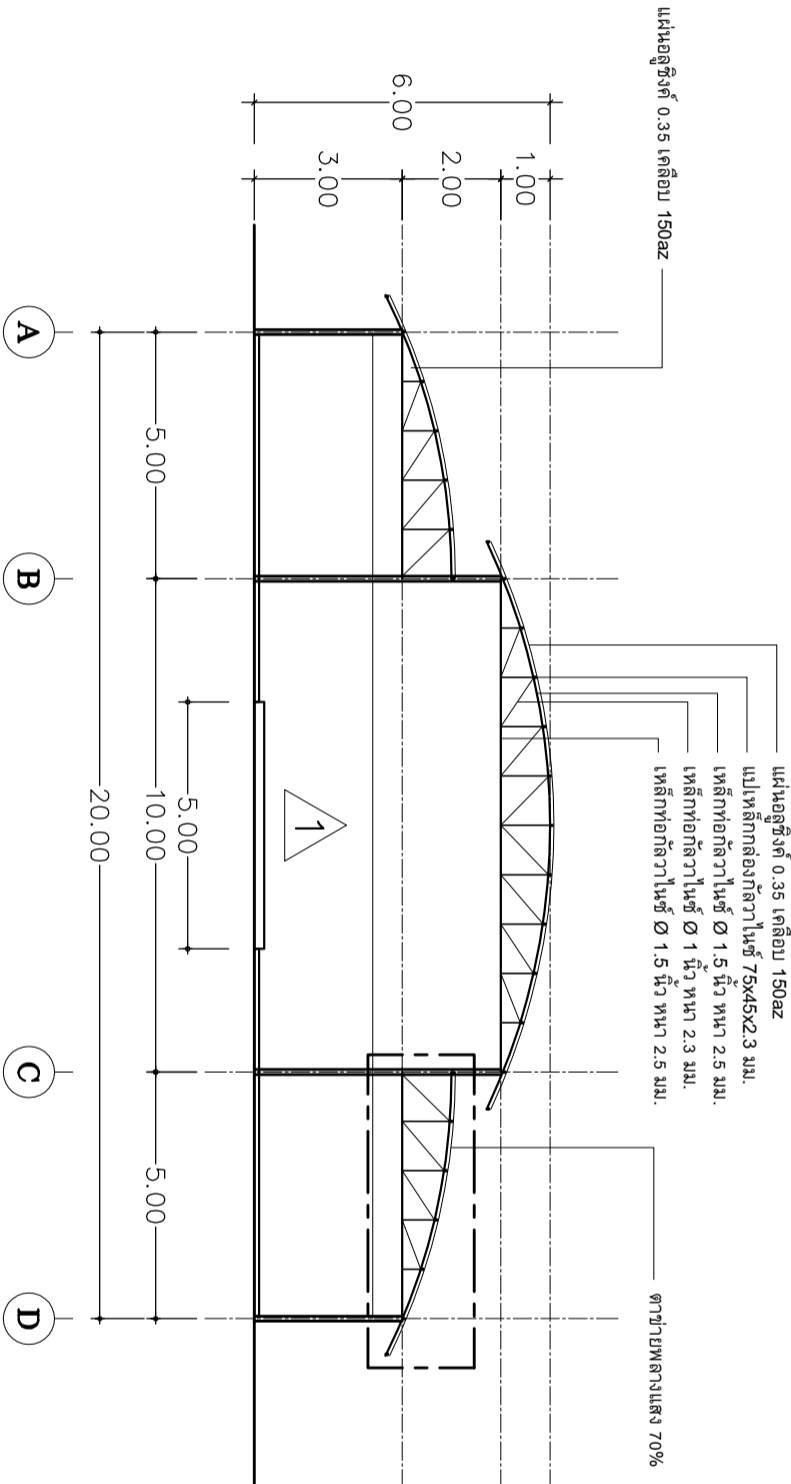

รูปตัด B-B
มาตราส่วน 1:150

<div>โรงเรียนขยายพันธุ์</div>	สำรวจ	ออกแบบ นายปราโมทย์ แซ่เต๋น	ออกแบบ นายไชยรัตน์ โอภาสพิเชตรธรรม	เขียนแบบนายอนันต์ ชัดนกระจำน	ตรวจ นายสมมิตร สมนุญ หน.ฝ่ายปฏิบัติการ	เห็นชอบ นายสมมิตร สมนุญ อธิการฯ
	ออกแบบ นายปราโมทย์ แซ่เต๋น	ออกแบบ นายไชยรัตน์ โอภาสพิเชตรธรรม	เขียนแบบนายอนันต์ ชัดนกระจำน	ตรวจ นายสมมิตร สมนุญ หน.ฝ่ายปฏิบัติการ	เห็นชอบ นายสมมิตร สมนุญ อธิการฯ	
	ออกแบบ นายไชยรัตน์ โอภาสพิเชตรธรรม	เขียนแบบนายอนันต์ ชัดนกระจำน	ตรวจ นายสมมิตร สมนุญ หน.ฝ่ายปฏิบัติการ	เห็นชอบ นายสมมิตร สมนุญ อธิการฯ		
	เขียนแบบนายอนันต์ ชัดนกระจำน	ตรวจ นายสมมิตร สมนุญ หน.ฝ่ายปฏิบัติการ	เห็นชอบ นายสมมิตร สมนุญ อธิการฯ			
	ตรวจ นายสมมิตร สมนุญ หน.ฝ่ายปฏิบัติการ	เห็นชอบ นายสมมิตร สมนุญ อธิการฯ				



สำนักงานโยธาธิการและผังเมืองจังหวัดกระบี่
กรมโยธาธิการและผังเมือง

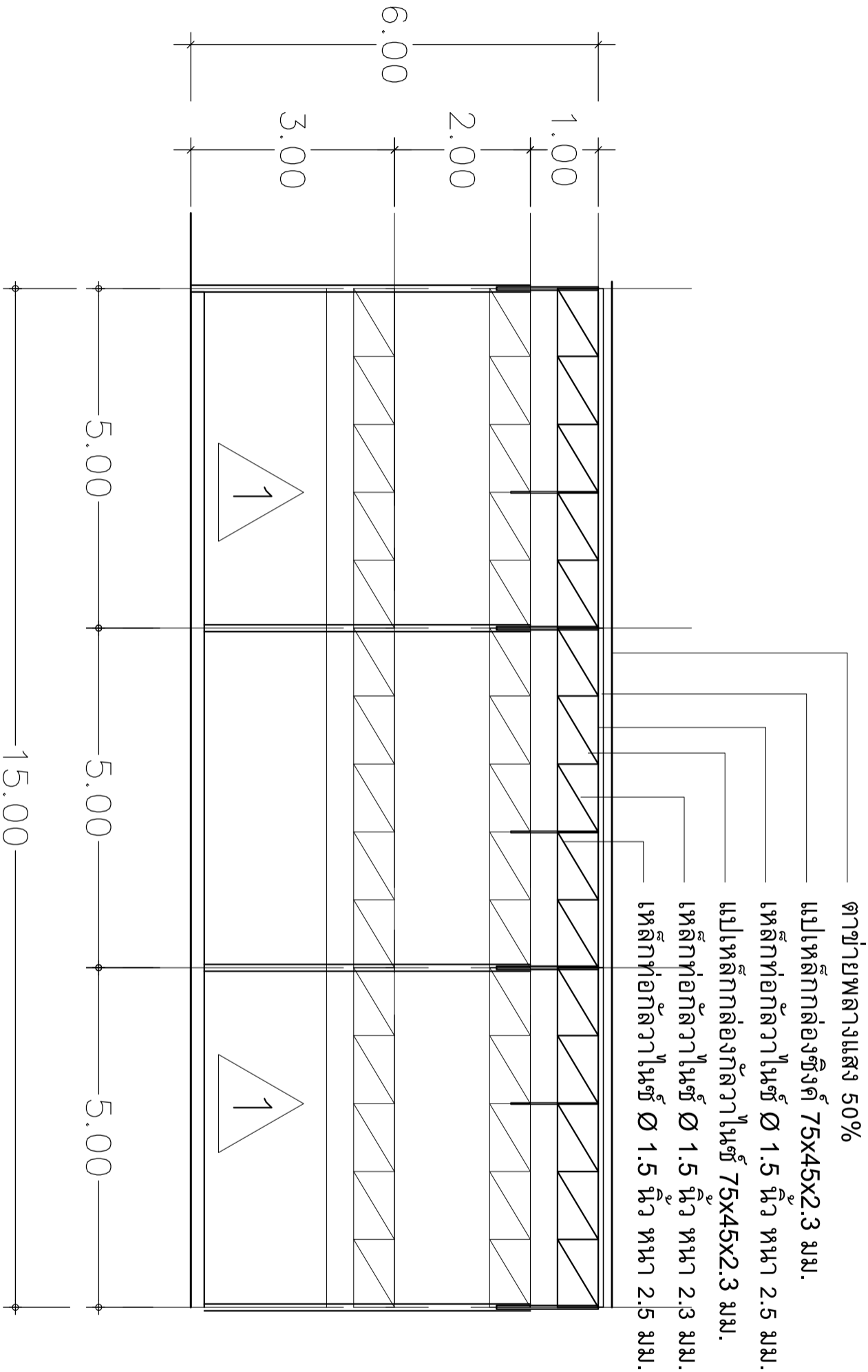

แบบเลขที่ ๕๘๙.ก.บ. ๑๕/๒๕๕๖ 1/2/61

แผ่นที่ 47 จำนวน 54



ตาข่ายพลาตแสง 50%
แปเหล็กกล่องซีงต์ 75x45x2.3 มม.
เหล็กทอกัลวาไนซ์ Ø 1.5 นิ้ว หน้า 2.5 มม.
แปเหล็กกล่องกัลวาไนซ์ 75x45x2.3 มม.
เหล็กทอกัลวาไนซ์ Ø 1.5 นิ้ว หน้า 2.3 มม.
เหล็กทอกัลวาไนซ์ Ø 1.5 นิ้ว หน้า 2.5 มม.

รูปตัด A-A 2
มาตราส่วน 1:75

แผ่นที่ 48 จำนวน 54	 สำนักงานโยธาธิการและผังเมืองจังหวัดกระบี่ กรมโยธาธิการและผังเมือง	โครงการ พัฒนาแหล่งท่องเที่ยวเชิงศึกษาเรียนรู้ดูงาน กิจกรรมยกระดับแหล่งท่องเที่ยวเชิงเกษตร "อุทยานพฤกษาระบี" (Krabi Flora Park)	โรงเรียนขยายพันธุ์	สำรวจ	ออกแบบ นายปราโมทย์ แซ่เต๋น	สถาปนิกปฏิบัติการ	
				ออกแบบ นายไชยรัตน์ โอภาสพิเชตรธรรม	วิศวกรโยธาชำนาญพิเศษ		
				เขียนแบบนายอนันต์	จัดทนายจ้าง	นวล. ศลพ. กระ	
				ตรวจ นายสมมิตร	สมมิตร หน.	ฝ่ายปฏิบัติการ	
				เห็นชอบ นายสมมิตร	สมมิตร	รักษาการแทน ยมจ. ก.	

แผ่นอลูมิเนียม 0.35 เคลือบ 150az

ดูแบบขยาย T1

แผ่นอลูมิเนียม 0.35 เคลือบ 150az
แปเหล็กกล่อ่งกว่าไนท์ 75x45x2.3 มม.
เหล็กท่อกัลวาไนท์ Ø 1.5 นิ้ว หน้า 2.5 มม.
เหล็กท่อกัลวาไนท์ Ø 1 นิ้ว หน้า 2.3 มม.
เหล็กท่อกัลวาไนท์ Ø 1.5 นิ้ว หน้า 2.5 มม.

ดาข่ายพลาแสง 50%

6.00
3.00
2.00
1.00

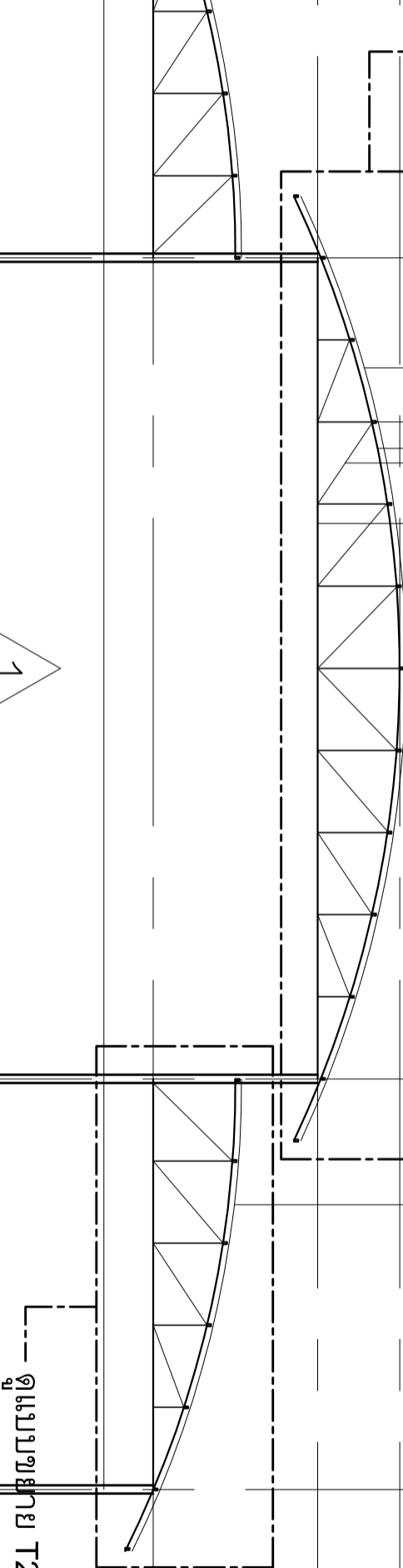

ดูแบบขยาย T2

A B C D

5.00 10.00 5.00 20.00

รูปตัด B-B

มาตราส่วน 1:75

โรงเรียนขยายพันธุ์

สำรวจ	ออกแบบ นายปราโมทย์	เขียนแบบ นายโชติรัตน์	ตรวจสอบ นายสมมิตร
	ช่างเขียน	วิศวกรโยธาชำนาญพิเศษ	วิศวกรโยธาชำนาญพิเศษ
	นายโชติรัตน์	นายสมมิตร	นายสมมิตร
	นายสมมิตร	นายสมมิตร	นายสมมิตร
	นายสมมิตร	นายสมมิตร	นายสมมิตร

โครงการ
พัฒนาแหล่งท่องเที่ยวเชิงศึกษาเรียนรู้ดูงาน
กิจกรรมยกระดับแหล่งท่องเที่ยวเชิงเกษตร
"อุทยานพฤกษากระบี" (Krabi Flora Park)

ศูนย์ส่งเสริมและพัฒนาอาชีพการเกษตรจังหวัดกระบี่
401 ม.1 ต.เขาคราม อ.เมือง จ.กระบี่



สำนักงานโยธาธิการและผังเมืองจังหวัดกระบี่
กรมโยธาธิการและผังเมือง

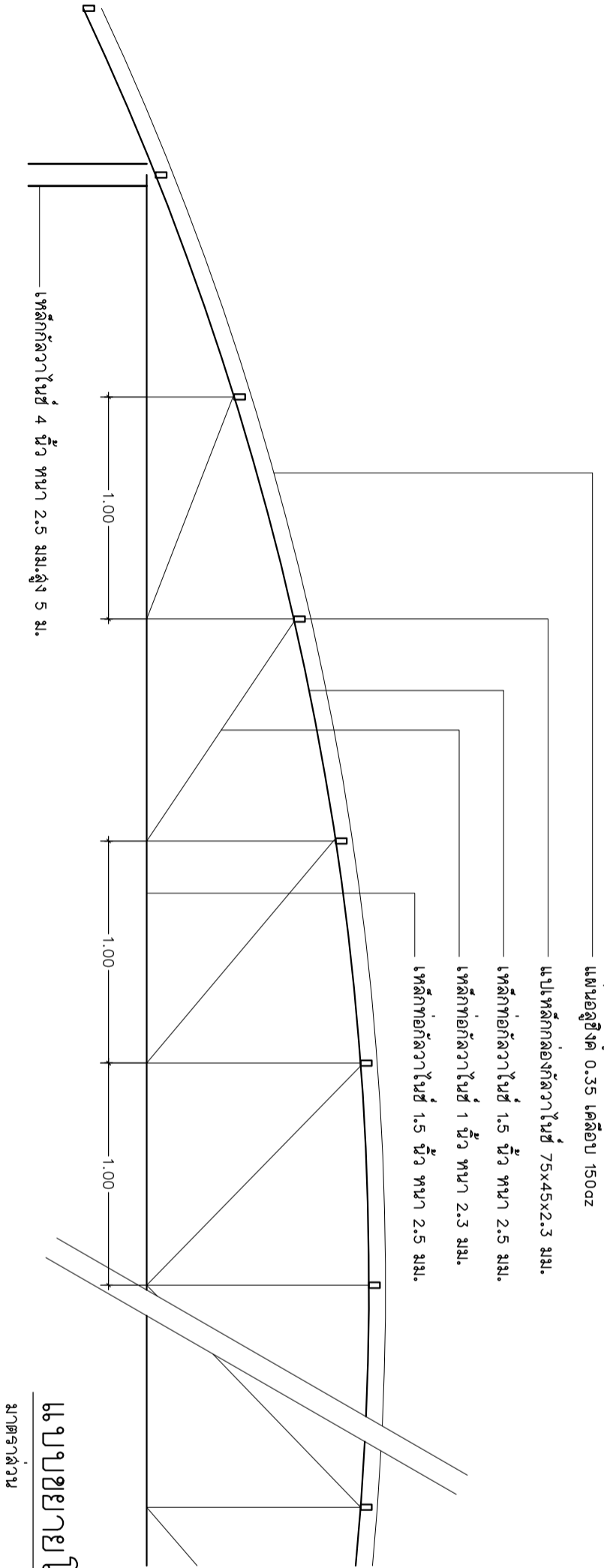

แบบเลขที่ ๕๘๖.ก.บ. ๑๕/๒๕๕๖ 1/2/61

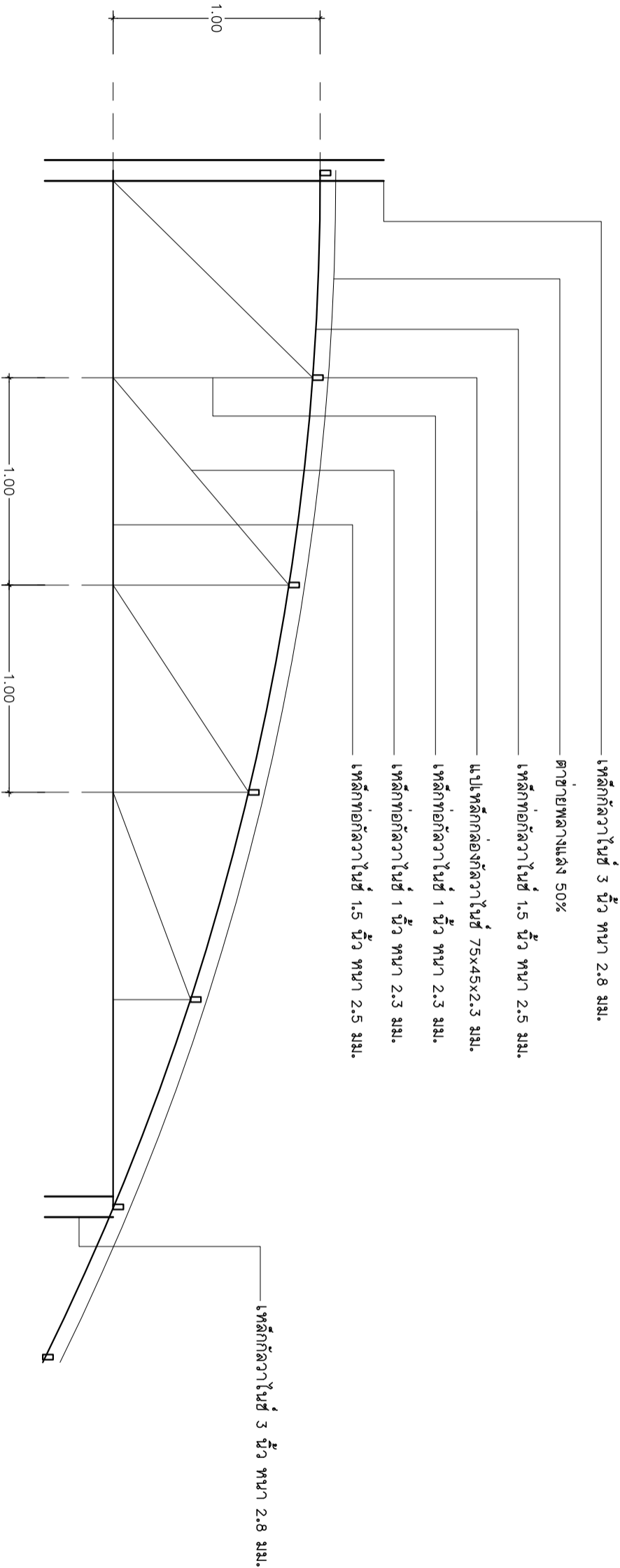

แบบขยายโครงเหล็ก T1
มาตราส่วน 1:25



แบบขยายโครงเหล็ก T2
มาตราส่วน 1:25

<div>แผ่นที่ 50 จำนวน 54</div>	<div> สำนักงานโยธาธิการและผังเมืองจังหวัดกระบี่ กรมโยธาธิการและผังเมือง</div>	<div>โครงการ พัฒนาแหล่งท่องเที่ยวเชิงศึกษาเรียนรู้ดูงาน กิจกรรมยกระดับแหล่งท่องเที่ยวเชิงเกษตร "อุทยานพฤกษากรบี่" (Krabi Flora Park)</div>	โรงเรียนขยายพันธุ์		สำรวจ	<div></div>
					ออกแบบ นายปราโมทย์ แซ่เต๋น สถาปนิกปฏิบัติการ	
					ออกแบบ นายไชยรัตน์ โอภาสพิณเดธธรรม วิศวกรโยธาชำนาญพิเศษ	
					เขียนแบบนายอนันต์ จัดตกแต่ง นวล. ศลพ. กระบี่	
					ตรวจ นายสมมิตร สมบูรณ์ หน.ฝ่ายปฏิบัติการ	
		ศูนย์ส่งเสริมและพัฒนาอาชีพการเกษตรจังหวัดกระบี่ 401 ม.1 ต.เขาคราม อ.เมือง จ.กระบี่	เห็นชอบ นายสมมิตร สมบูรณ์ รักษาการฯแทน ยผจ.กบ.			

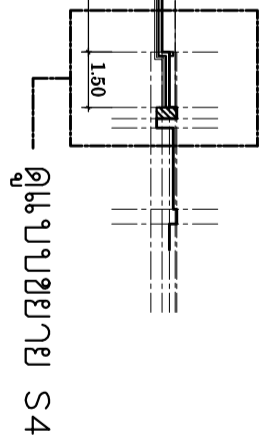
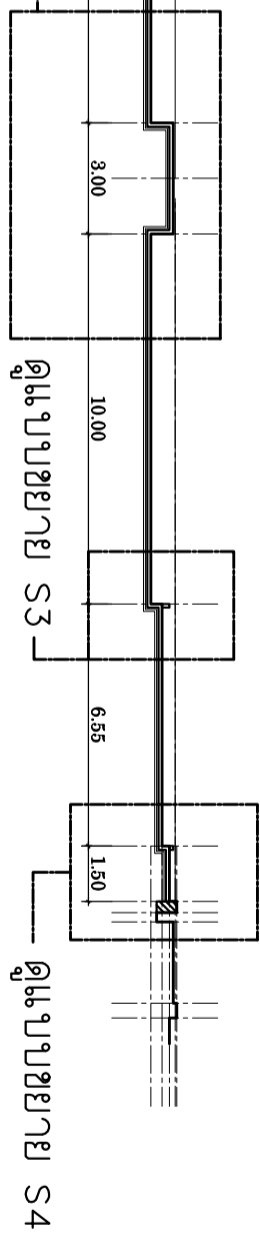
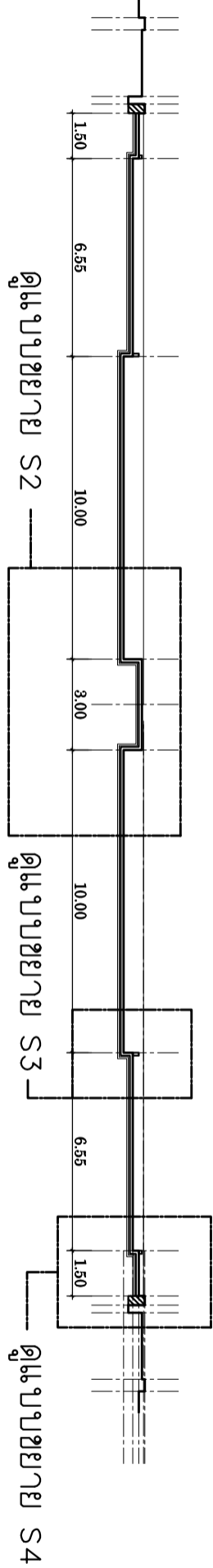
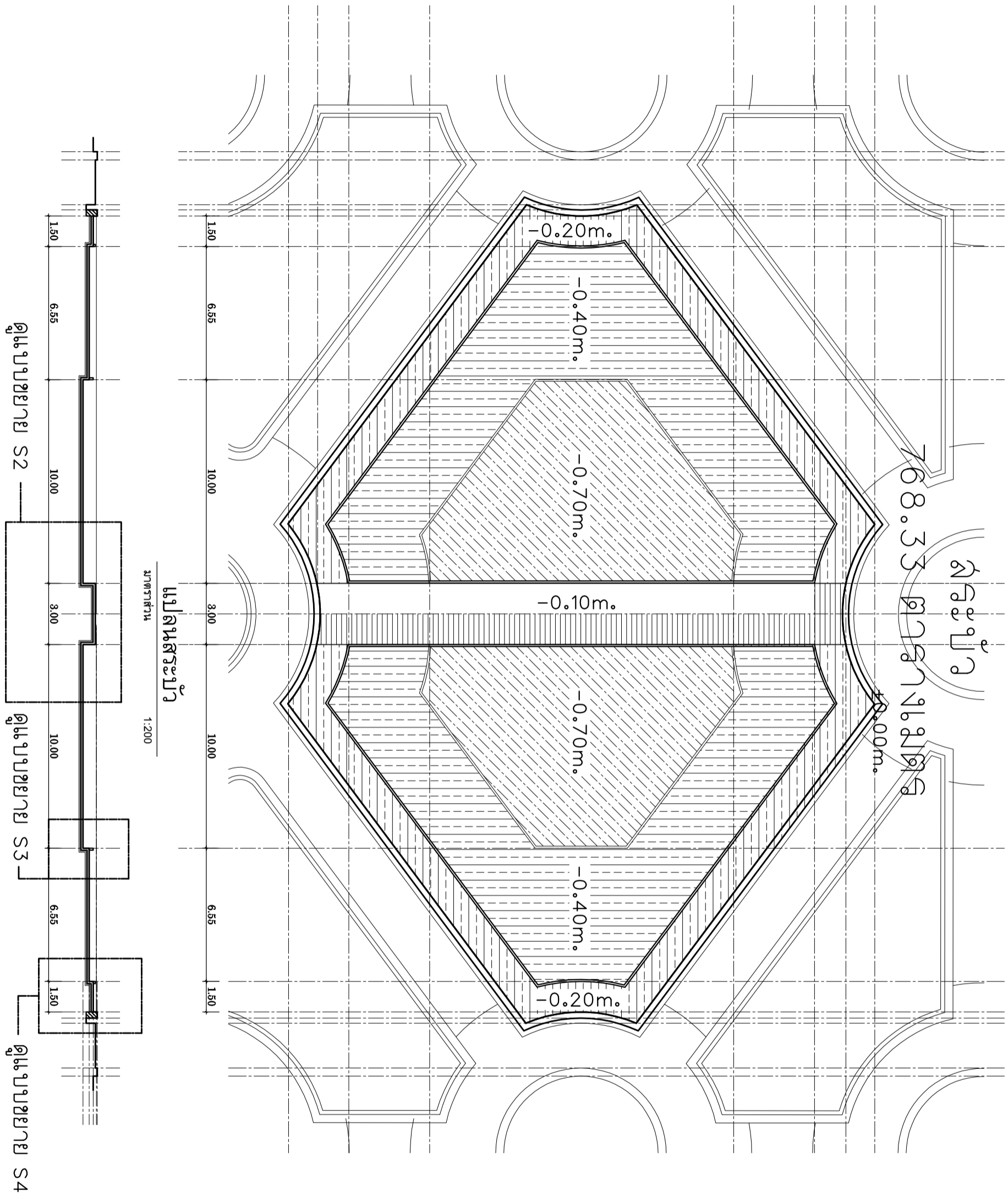

ภาพตัดสระบัว

มาตราส่วน

1:200

แปลนสระบัว

มาตราส่วน

1:200

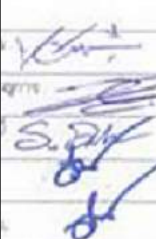
แผนที่ 52 จำนวน 54	 สำนักงานโยธาธิการและผังเมืองจังหวัดกระบี่ กรมโยธาธิการและผังเมือง	โครงการ พัฒนาแหล่งท่องเที่ยวเชิงศึกษาเรียนรู้ดูงาน กิจกรรมยกระดับแหล่งท่องเที่ยวเชิงเกษตร "อุทยานพฤกษาศรีกระบี่" (Krabi Flora Park)	ปรับปรุงสระรวบรวมพันธุ์บัว แปลนแล้ว,ต่อหม้อ,พื้น	สำรวจ	ออกแบบ นายปราโมทย์ แซ่ตัน สถาปนิกปฏิบัติการ	
		ศูนย์ส่งเสริมและพัฒนาอาชีพการเกษตรจังหวัดกระบี่ 401 ม.1 ต.เขาคราม อ.เมือง จ.กระบี่		ออกแบบ นายไชยรัตน์ โอภาสพิณธรรม วิศวกรโยธาชำนาญการ	เขียนแบบนายอนันต์ จัดตนกระจ่าง นวล. ศสพ. กระบี่	
				ตรวจ นายสมมิตร สมบูรณ์ หน.ฝ่ายปฏิบัติการ	เห็นชอบ นายสมมิตร สมบูรณ์ อธิการการงาน ยมจ.กบ.	

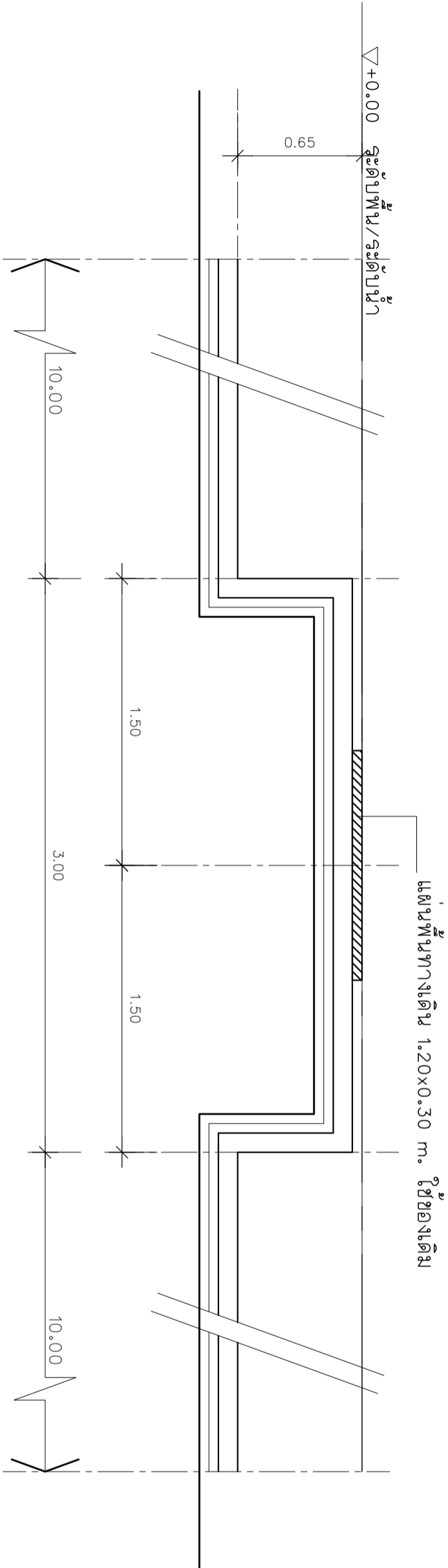

แบบขยายพื้นที่บ่อ S2
มาตราส่วน 1:25

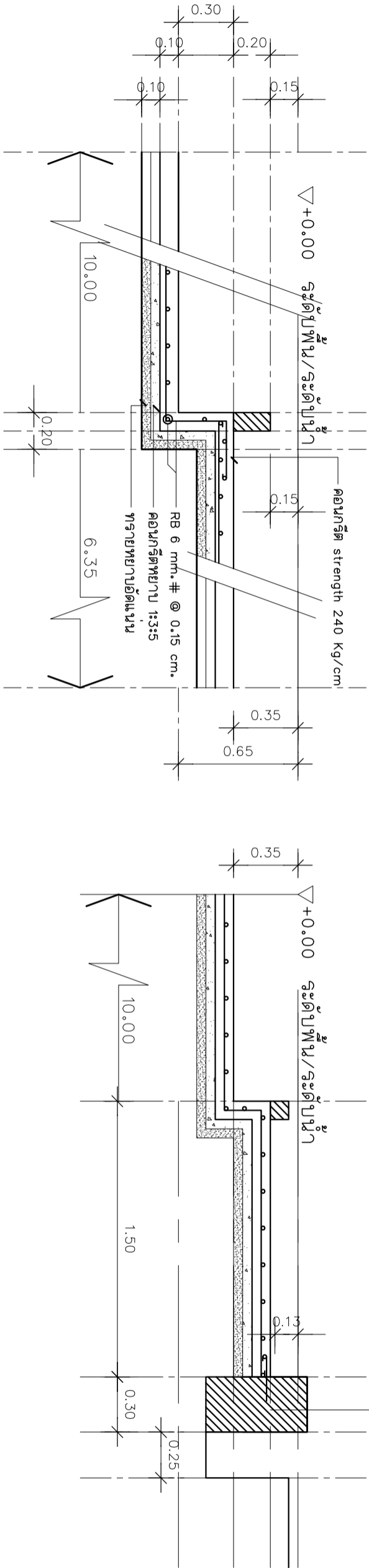

แบบขยายพื้นที่บ่อ S3
มาตราส่วน 1:25

แบบขยายพื้นที่บ่อ S4
มาตราส่วน 1:25

แบบขยายโครงสร้างบ่อ
มาตราส่วน 1:25

ปรับปรุงระบรวบรวมน้ำ	สำรวจ	ออกแบบ นายปราโมทย์ แซ่ตัน	สถาปนิกปฏิบัติการ	นายปราโมทย์ แซ่ตัน
	แปลนแล้ว, ต่อหม้อ, พื้น	ออกแบบ นายไชยรัตน์ โอภาสพิเชตรธรรม	วิศวกรโยธาชำนาญพิเศษ	นายไชยรัตน์ โอภาสพิเชตรธรรม
		เขียนแบบนายอนันต์	จัดทนายจ้าง	นายอนันต์
	ตรวจ	นายสมมิตร	ลงนาม	นายสมมิตร
	เห็นชอบ	นายสมมิตร	ลงนาม	นายสมมิตร

โครงการ	พัฒนาแหล่งท่องเที่ยวเชิงศึกษาเรียนรู้ฐานกิจกรรมระดับแหล่งท่องเที่ยวเชิงเกษตร "อุทยานพฤกษาศรี" (Krabi Flora Park)
ผู้บังคับการและผู้อำนวยการเกษตรจังหวัดกระบี่	401 ม.1 ต.เขาคราม อ.เมือง จ.กระบี่



สำนักงานโยธาธิการและผังเมืองจังหวัดกระบี่
กรมโยธาธิการและผังเมือง

แบบเลขที่ ๕๓๔.กบ.๑๕/๒๕๕๖ 1/2/61

แผ่นที่ ๕3 จำนวน ๕4

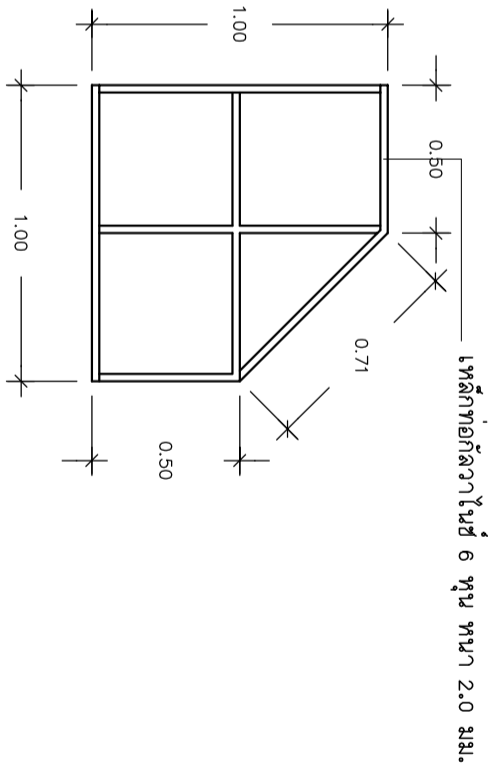
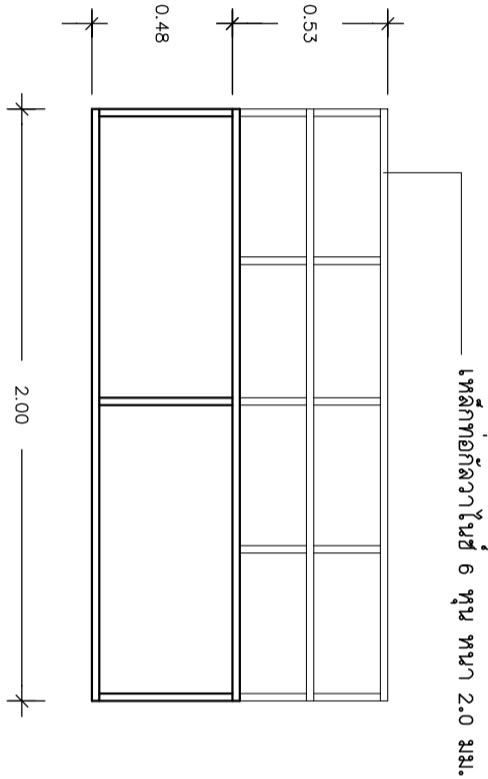
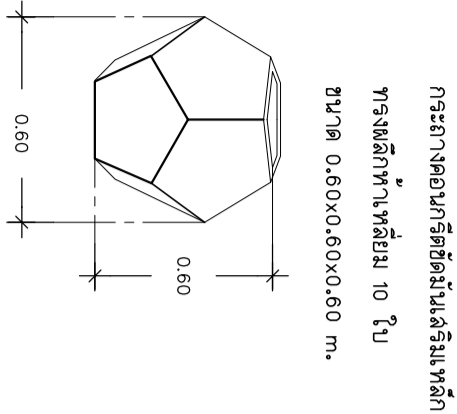

กระถางคอนกรีตขัดมันสี่เหลี่ยมหลัก
ทรงจานบิน 3 ใบ
ขนาด 1.20x0.30x0.30 m.

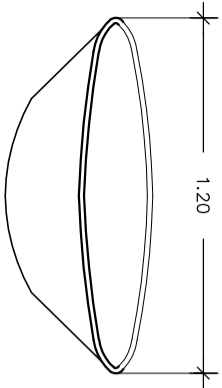

ภาพด้านหน้าที่วางสับปะรดสี
มาตราส่วน 1:25

ภาพด้านข้างที่วางสับปะรดสี
มาตราส่วน 1:25

กระถางคอนกรีตขัดมันสี่เหลี่ยมหลัก
ทรงผลึกหกเหลี่ยม 10 ใบ
ขนาด 0.40x0.40x0.40 m.

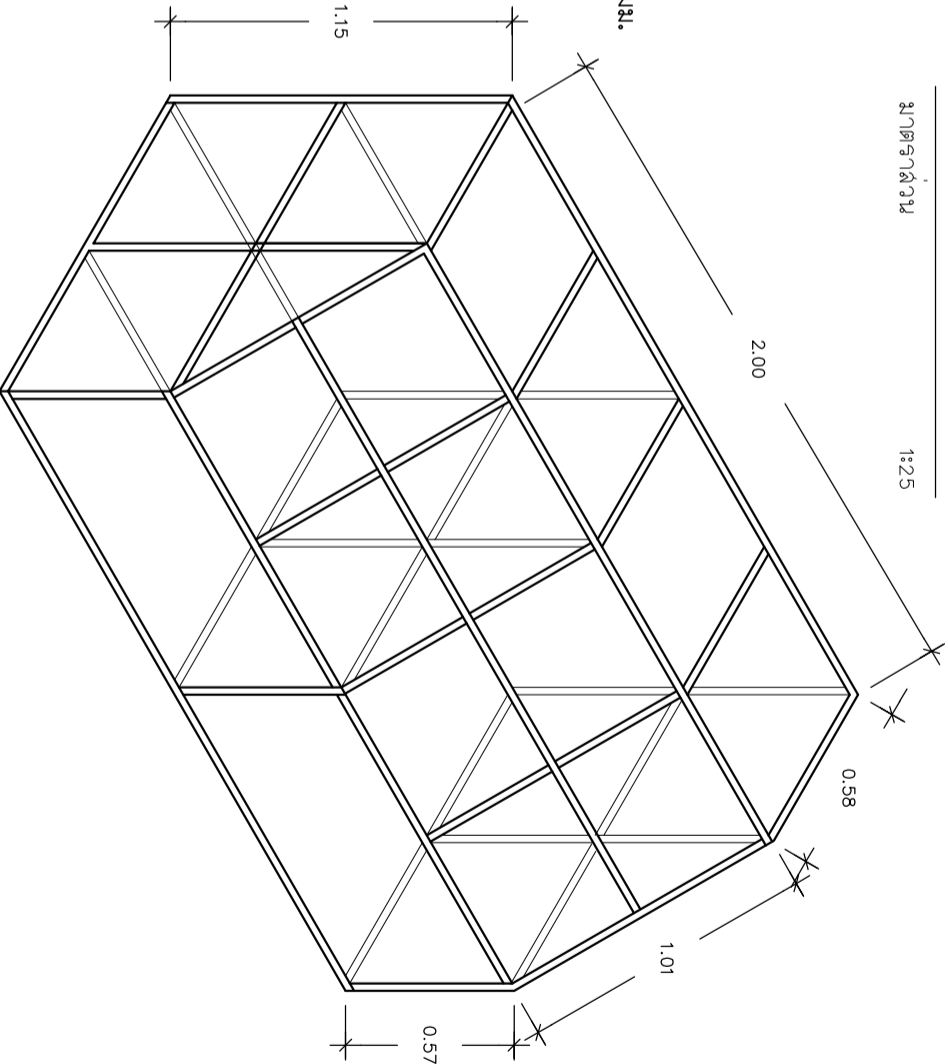
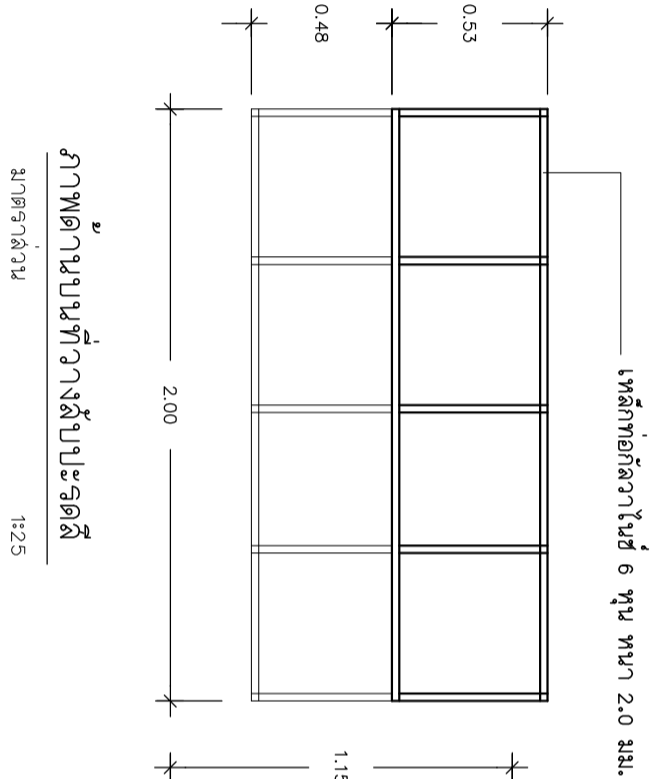
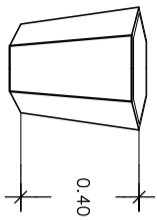

ภาพด้านบนที่วางสับปะรดสี
มาตราส่วน 1:25

แบบขยายที่วางสับปะรดสี 40 ชุด
มาตราส่วน 1:25

ปรับปรุงภูมิทัศน์ลานกิจกรรม	สำรวจ	นางสาว น. น.
	ออกแบบ	นาย ป. น.
	ออกแบบ	นาย ช. น.
	เขียนแบบ	นาย น. น.
	ตรวจสอบ	นาย น. น.

โครงการ พัฒนาแหล่งท่องเที่ยวเชิงศึกษาเรียนรู้ฐาน กิจกรรมระยะต้นแหล่งท่องเที่ยวเชิงเกษตร "อุทยานพฤกษากรบี่" (Krabi Flora Park)	ศูนย์ส่งเสริมและพัฒนาอาชีพการเกษตรจังหวัดกระบี่ 401 ม. 1 ต. เขาคราม อ. เมือง จ. กระบี่
--	---

 สำนักงานโยธาธิการและผังเมืองจังหวัดกระบี่ กรมโยธาธิการและผังเมือง

แบบเลขที่ ๕๓๙.ก.บ.๙5/2556 1/2/61

แผ่นที่ 54 จำนวน 54
